

สะสมหุ้นที่ 1442 - 1485

แม้จะปรับฐานมากกว่า 1 เดือน แต่ยังคงขาดปัจจัยบวก และ Fund Flow หนุนทำให้การปรับฐานยังต้องดำเนินต่อไป กอวยสะสมหุ้นที่ SET Index 1442 - 1485 เลือกลง STPI (FV@B 23.64) และ VNG (FV@B10.25)

■ สะสมหุ้นที่ SET ช่วง 1442-1485 จุด พลตอบแทนคุ้มความเสี่ยง

SET Index อยู่ในช่วงของการปรับฐานมานานกว่า 1 เดือน ซึ่งเป็นผลมาจากการที่ค่า PER ตีตัวขึ้นไปสู่ระดับสูงหลังจากผลประกอบการปี 2557 ออกมาต่ำกว่าที่คาดมาก ขณะที่ขาดปัจจัยบวกทั้งในด้านของ Fund Flow และปัจจัยพื้นฐานที่มีน้ำหนักมาสนับสนุน ประเด็นที่น่าสนใจก็คือเมื่อ SET Index ผ่านช่วงการปรับฐานมาแล้วระยะหนึ่ง ณ จุดใดเป็นจุดที่นักลงทุนที่หวังผลตอบแทนในระยะยาวควรเข้าซื้อ เพื่อสร้างผลตอบแทนที่คุ้มค่างับการลงทุน ซึ่งหากพิจารณาจากระดับค่า PER ที่เหมาะสมซึ่งฝ่ายวิจัยเห็นว่า เป็น Fair Value ของตลาดคือ 16 เท่า และกำหนด EPS ปี 2558 ที่ราว 103 บาท จะได้ SET Index เป้าหมาย ณ สิ้นปี 2558 ที่ 1650 จุด หากนักลงทุนต้องการผลตอบแทนจากการถือครองหุ้น 10% ก็ควรซื้อที่ Discount 10% จากราคาเป้าหมายหรือ บริเวณ 1485 จุด หรืออีกแนวคิดหนึ่ง กำหนดให้ SET Index ถูกกดด้นลงมาที่ PER 14 เท่า ณ สิ้นปี ซึ่งเป็นฐานที่ต่ำกว่าควรจะเป็น ก็จะได้ระดับ SET Index ที่ 1442 จุด จึงอาจกล่าวได้ว่าช่วง SET Index ที่เหมาะสำหรับการทยอยสะสมหุ้นได้แก่ 1442 - 1485 จุด ส่วนหุ้นที่เลือก เน้นหุ้นที่มี EPS Growth สูง และมีการจ่ายเงินปันผล เช่น STPI (FV@B23.64), VNG (FV@B 10.25) และ MCS (FV@B 9.19)

■ GDP Growth ไทย มีความเสี่ยงถูกปรับลดประมาณการ

เดือน ม.ค. ที่ผ่านมา สำนักงานเศรษฐกิจการคลัง (สศค.) ได้ปรับลด GDP growth ลงเหลือ 3.9% (จากเดิม 4.1%) และเมื่อ 20 มี.ค. ธนาคารแห่งประเทศไทย (ธปท.) ได้ปรับลดเหลือ 3.8% (จากเดิม 4%) และล่าสุด ธนาคารพัฒนาเอเชีย (ADB) ได้ปรับลดเหลือ 3.6% (จากเดิม 3.9%) และภาคเอกชน นำโดยศูนย์วิจัยกสิกรไทย ได้คาดการณ์ไว้ต่ำสุดที่ 2.8% (จากเดิม 4%) โดยทุกสำนักต่างมีความเห็นไปในทิศทางเดียวกันว่า ปัจจัยที่กดดัน GDP growth มาจากภาคการส่งออก (70% ของ GDP) สอดคล้องกับตัวเลขการส่งออก เดือน ก.พ. ติดลบ 6.1% YoY หดตัวต่อเนื่องเป็นเดือนที่ 2 ของปีนี้ จากที่ติดลบ 3.5% ในเดือน ม.ค. อีกทั้งตัวแปรที่สำคัญอื่นยังคงมีแนวโน้มชะลอตัวตามดัชนีความเชื่อมั่นที่ลดลง เดือน มี.ค. ลดลงอยู่ที่ระดับ 51.5 (ต่ำสุดในรอบ 3 เดือน) ดังนั้นฝ่ายวิจัยจึงมีแนวโน้มจะปรับลดประมาณการเศรษฐกิจในปี 2558 ลดลงเหลือราว 2.5-3% โดยในเบื้องต้นคาดว่าปัจจัยที่อาจถูกปรับลด ได้แก่ การบริโภคครัวเรือน (50% ของ GDP), การลงทุนภาครัฐ (5% ของ GDP) และการส่งออกสินค้า (56% ของ GDP) ขณะที่อาจปรับเพิ่มการส่งออกบริการ (17% ของ GDP)

■ราคาน้ำมันดิบตัวขึ้น 10% สร้างกระแสเก็งกำไร PTT, PTTEP

ราคาน้ำมันดิบโลกฟื้นตัวขึ้นอีกรอบตั้งแต่ 17 มี.ค. ที่ผ่านมา โดยปรับเพิ่มขึ้นกว่า 10% จากการอ่อนค่าของเงินดอลลาร์สหรัฐ และ สถานการณ์ความตึงเครียดในเยเมนที่กลายเป็นการสู้รบรุนแรง และกังวลกันว่าอาจจะกระทบต่อการขนส่งน้ำมันผ่านอ่าวเอเดน ราคาน้ำมันโลกที่ฟื้นตัวหนุนให้ราคาหุ้นปิโตรเลียมฟื้นตัว โดยเฉพาะ PTTEP เพิ่มขึ้นถึง 8.2% ขณะที่ PTT ราคาหุ้นยังไม่สะท้อนราคาน้ำมันโลก เนื่องจากเพิ่มขึ้นเพียง 2.1% เท่านั้น บวกกับราคาที่ปรับลดลงมากจนทำให้หุ้นทั้งคู่มี upside กว่า 20% และ Dividend yield เกินกว่า 4% จึงอาจทำให้เกิดกระแสเก็งกำไรในระยะสั้น อย่างไรก็ตามต้องติดตามสถานการณ์น้ำมันโลกอย่างใกล้ชิด เนื่องจากประเด็นเรื่อง Supply ที่ล้นตลาดยังสร้างแรงกดดันราคาในระยะกลาง

■ ต่างชาติสลับขายเบาบาง เหตุขาดปัจจัยหนุน

ในสัปดาห์ที่ผ่านมา (23 - 26 มี.ค. 58) นักลงทุนต่างชาติสลับมาขายสุทธิหุ้นในภูมิภาคราว 432 ล้านเหรียญฯ เช่นเดียวกับตลาดหุ้นไทยที่นักลงทุนต่างชาติสลับมาขายสุทธิราว 2.5 พันล้านบาท ในขณะที่ปัจจัยการเมืองในประเทศ และ เศรษฐกิจที่ยังมีแนวโน้มชะลอตัว น่าจะยังกดดันแรงซื้อจากต่างชาติ แต่อย่างไรก็ตาม เชื่อว่าแรงขายจากนักลงทุนกลุ่มนี้เหลืออยู่อีกไม่มากแล้ว และในระยะสั้นน่าจะเป็นการซื้อสลับขายเบาบางตามสถานการณ์รายวันจนกว่าจะมีปัจจัยบวกอื่น ๆ เข้ามาหนุน

SET Index	1,495.22
เปลี่ยนแปลง (จุด)	-34.74
เปลี่ยนแปลง (%)	-2.27
มูลค่าการซื้อขายเฉลี่ยต่อวัน (ล้านบาท)	36,678

ในฉบับ

Market Comments	1
Technical Analysis	2
Major Statistics for Investment Strategies	8
Warrant Corner	16
Earnings Guide	25
Calendar	29

กรณิ กองเย็น, CISA

เลขทะเบียนนักวิเคราะห์: 004146
Porranee.re@asiaplus.co.th

เกิดศักดิ์ ทวีธีระธรรม

เลขทะเบียนนักวิเคราะห์: 004132
Theedsak.re@asiaplus.co.th

ประทีป สิริวัฒนเบญจ

เลขทะเบียนนักวิเคราะห์: 031178
Prakit.re@asiaplus.co.th

พชรชัย ภัทราภิรมย์

เลขทะเบียนนักวิเคราะห์: 052647

พิชญ์ชนกวิเคราะห์

กษิณธ์ รัตนสมบูรณ์
มาราพร ทวีธีระกุล

วิเคราะห์เทคนิคปลายสัปดาห์

เนื้อหาสำคัญ :

- อัตราผลตอบแทนตลาดหุ้นในสัปดาห์ที่ผ่านมา ส่วนใหญ่จะยืนอยู่ในแดนลบทั้งฝั่งสหรัฐฯและยุโรป ขณะที่ฝั่งเอเชีย ตลาดหุ้นจีนยังคงแข็งแกร่งบวกต่อเนื่องเป็นสัปดาห์ที่สองสวนทางกับตลาดหุ้นญี่ปุ่นเริ่มลดความร้อนแรง ขณะที่ตลาดหุ้นไทยล่าสุดหลุดแนวรับสำคัญ 1,500 จุด ทำให้สัปดาห์นี้ติดลบถึง 2.2 (ดูรูป a)
- ภาพทางเทคนิค ดัชนี DOW JONES ยังมีความเสี่ยงที่จะปรับฐานลงต่อเนื่อง (ดูรูป b) ตลาดหุ้นยุโรปเริ่มเห็นสัญญาณ Hammer ซึ่งต้องติดตามต่อไปว่าจะทำให้ดัชนีฟื้นตัวได้จริงหรือไม่ (ดูรูป c) ตลาดหุ้นญี่ปุ่นมีโอกาสปรับลงต่อจาก MACD ที่ส่งสัญญาณลบจากตัดเส้น Signal Line ลงมา (ดูรูป d) ดัชนี MSCI ASIA PACIFIC Index (ex.JAPAN) ยังคงมีความเสี่ยงลงต่อเนื่องได้อีก (ดูรูป e)
- กองทุนที่น่าสนใจสัปดาห์นี้เลือก กอง KFGOLD และ I-OIL (ดูรูป f, g) ขณะที่หุ้นต่างประเทศที่น่าสนใจคือหุ้น CK HUTCHISON HOLDINGS Ltd และ CHINA MENGNIU Co.,Ltd (ดูรูป h ละ j) (ดูรูป i) ขณะที่หุ้นไทยที่น่าสนใจคือหุ้น STPI (ดูรูป k)

รูป a Global Indices Return : 16-20 MAR 2015

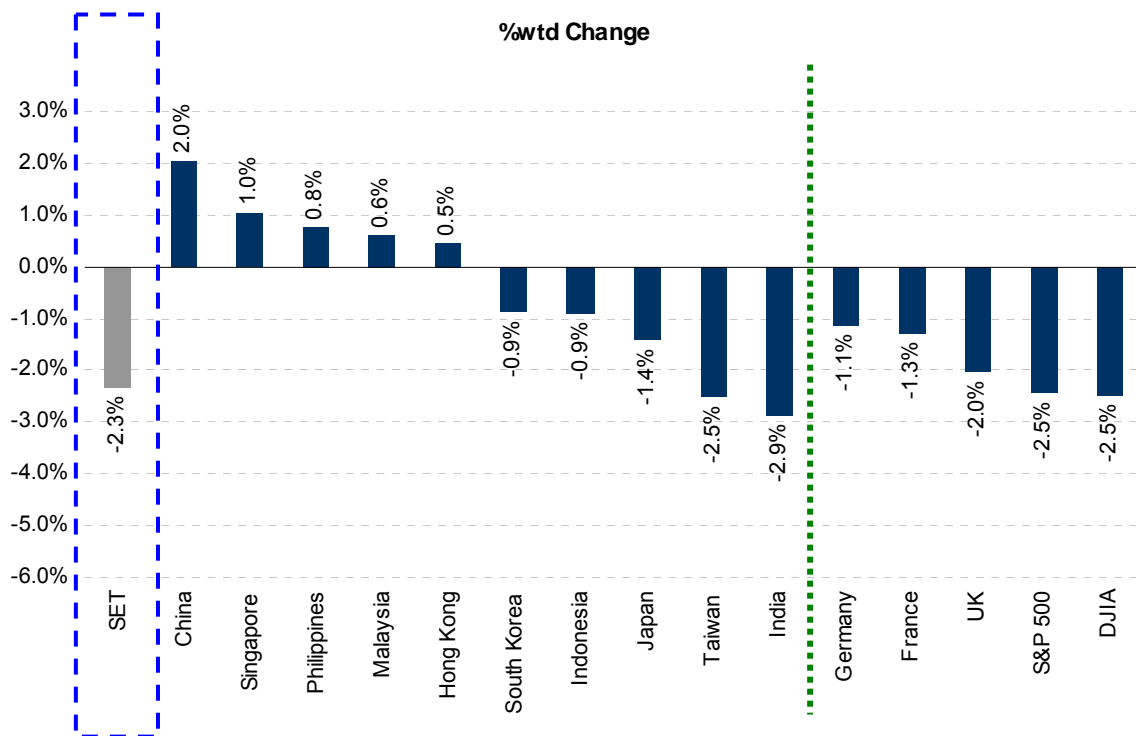

ที่มา : Bloomberg ฝ่ายวิจัย ASP

รูป a อัตราผลตอบแทนตลาดหุ้นรอบโลกสัปดาห์ที่ผ่านมา ส่วนใหญ่จะอยู่ในแดนลบ เริ่มจากสหรัฐฯ ที่ดัชนี Dow Jones ติดลบ 2.5% ขณะที่ฝั่งยุโรปก็พลิกกลับมาติดลบเช่นกัน โดยตลาดหุ้นเยอรมันและฝรั่งเศส ติดลบเท่ากับ 1.1% และ 1.3% ตามลำดับ ขณะที่ฝั่งเอเชีย ตลาดหุ้นจีนยังคงแข็งแกร่งบวกต่อเนื่องอีกสัปดาห์ที่ 2.0% สวนทางกับตลาดหุ้นญี่ปุ่นเริ่มลดความร้อนแรง โดยติดลบ 1.4% ขณะที่ตลาดหุ้นไทยล่าสุดหลุดแนวรับสำคัญ 1,500 จุด ทำให้สัปดาห์นี้ติดลบถึง 2.3%

รูป b DOW JONES Index



ที่มา : Bloomberg ฝ่ายวิจัย ASP

รูป b ดัชนี Dow Jones ปรับลดลงแรงมาทดสอบแนวรับที่ 17,616 จุด พร้อมกับ MACD ที่หลุดแนวรับเช่นกัน ทำให้ระยะสั้นยังคงมีความเสี่ยงที่ดัชนีจะปรับลดลงได้ โดยมีแนวรับสำคัญรอบนี้ที่ 17,471 จุด

รูป c STOXX Europe 600 Price Index



ที่มา : Bloomberg ฝ่ายวิจัย ASP

รูป c ดัชนี STOXX EUROPE 600 PRICE Index ลงหลุดแนวรับกรอบล่างของแนว Uptrend Line อย่างเห็นความคาดหมาย แต่จากแท่งเทียนล่าสุดที่เริ่มทำสัญญาณ Hammer เกิดขึ้น ทำให้ระยะสั้นมีโอกาสได้เห็นจังหวะการ Rebound ได้บ้าง โดยมีแนวต้านที่ 397.80 จุด แต่หากภาพเป็นแค่ Hammer หลอกๆ ทำให้ดัชนีลงต่อ จะมีแนวรับถัดไปที่ 386 จุด

รูป d NIKKEI 225 Index



ที่มา : Bloomberg ฝ่ายวิจัย ASP

รูป d ดัชนี NIKKEI เริ่มส่งสัญญาณอ่อนแรงหลังจากทำจุดสูงสุดที่ 19,880 จุด และจากสัญญาณลบของ MACD ที่ตัดเส้น Signal Line ลง มา ทำให้ดัชนีมีโอกาสปรับลดลงต่อเนื่องได้ โดยมีแนวรับถัดไปที่ 19,000 จุด

รูป e MSCI ASIA PACIFIC EXCLUDING JAPAN Index

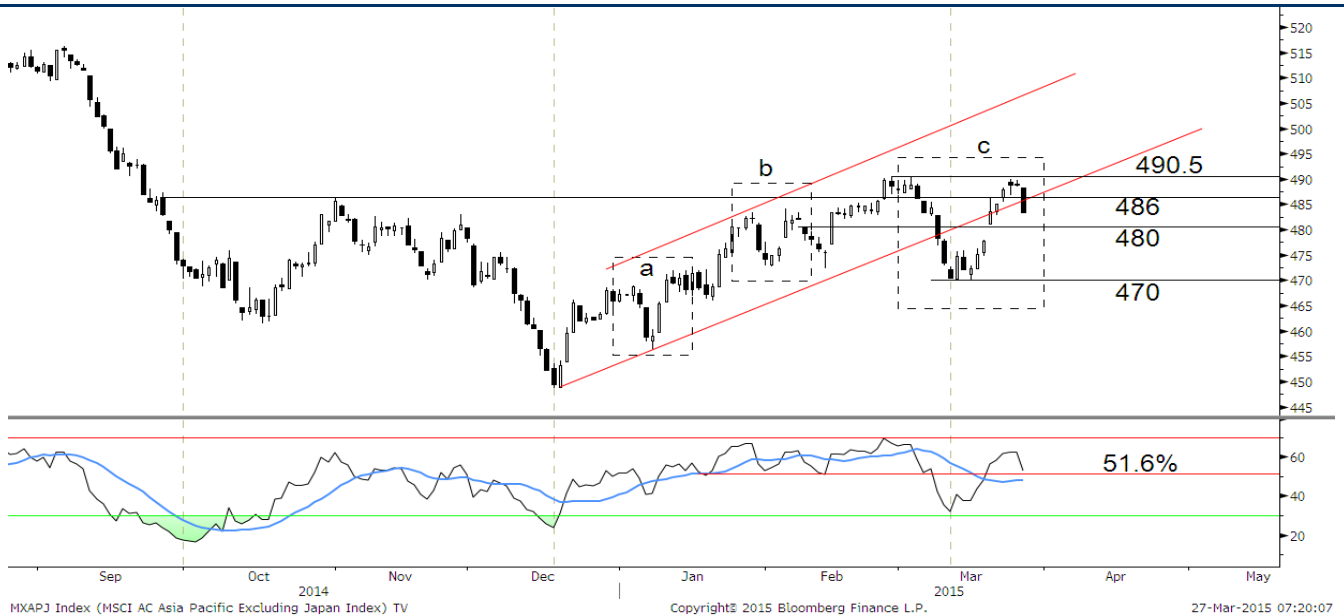

ที่มา : Bloomberg ฝ่ายวิจัย ASP

รูป e ดัชนี MSCI ASIA PACIFIC Index (ex. JAPAN) เริ่มทำจิ้งหระพักตัวหลังจากไม่ผ่านแนวต้าน 490.5 และจากแท่งเทียนแดงยาวเต็มแท่งในปัจจุบัน ถือเป็นสัญญาณในเชิงลบที่ทำให้ดัชนีลงต่อได้ โดยมีแนวรับที่ 480 จุด

รูป f KFGOLD

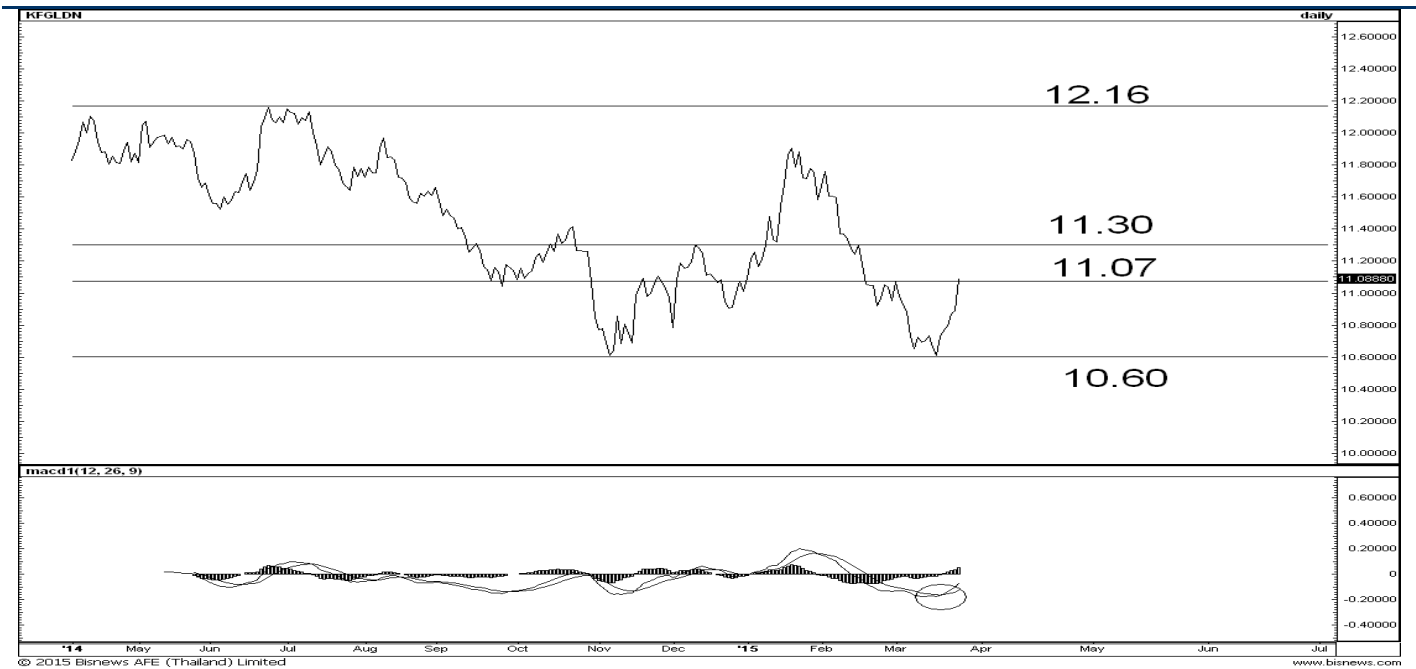

ที่มา : BISNEWS Professional ฝ่ายวิจัย ASP

รูป f กองทุน KFGOLD กำลังขึ้นมาทดสอบแนวต้าน 11.07 จุด พร้อมด้วยสัญญาณบวกหนุนจาก MACD ที่ตัดเส้น Signal Line ขึ้นมา ทำให้มีโอกาสสูงที่ราคาจะผ่านแนวต้าน 11.07 บาท โดยมีแนวต้านถัดไปที่ 11.30 บาท

รูป g I-OIL

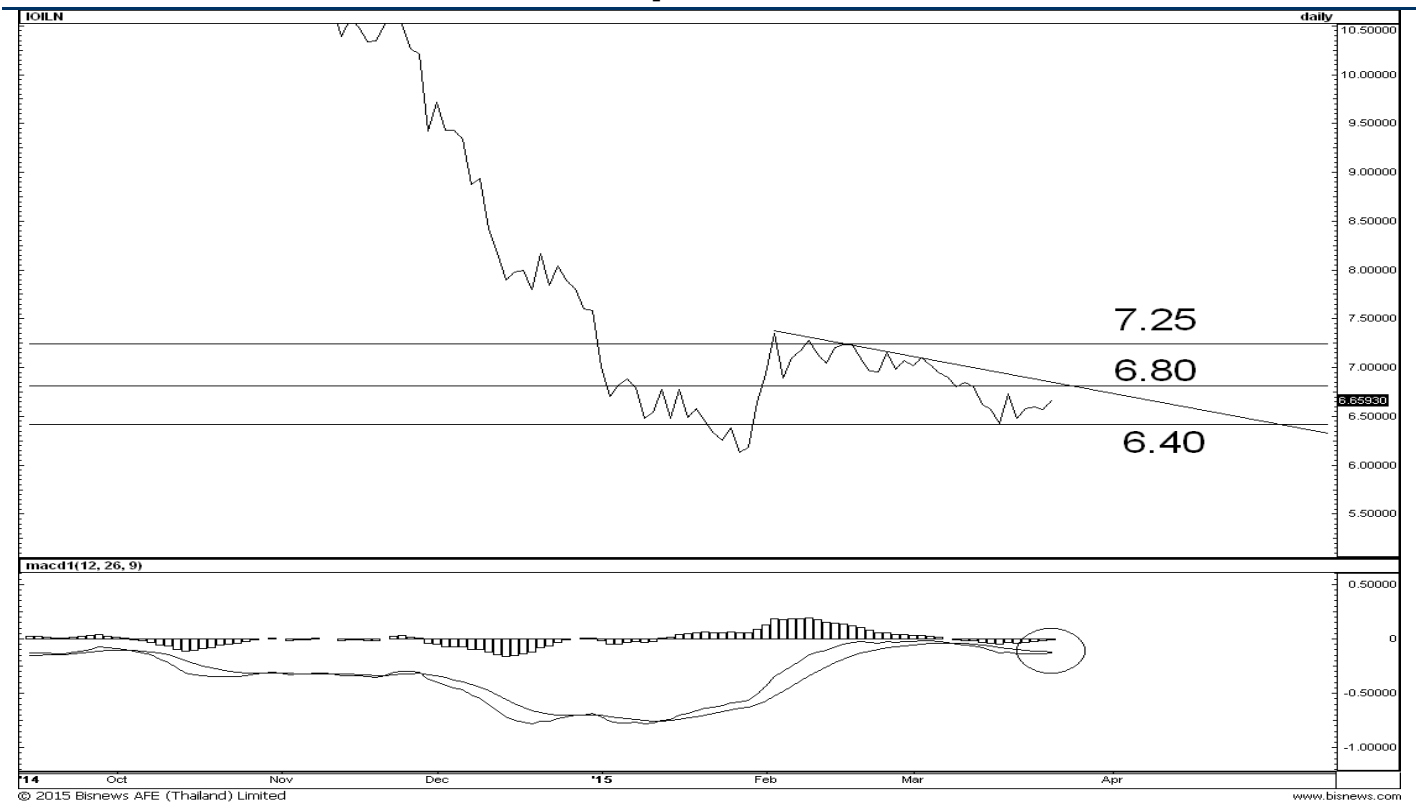

ที่มา : Bisnews ฝ่ายวิจัย ASP

รูป g กองทุน I-OIL กำลังฟื้นตัวต่อเนื่อง พร้อมกับ MACD ที่ปรับตัวขึ้นมาได้ตามลำดับ ทำให้ในระยะสั้นยังคงมีลุ้นที่ราคาจะกลับไปทดสอบแนวต้านแรกๆที่ 6.80 บาท หากผ่านได้มีแนวต้านถัดไปที่ 7.25 บาท

รูป h CK HUTCHISON HOLDINGS Ltd. (CHINA)



ที่มา : Bloomberg ฝ่ายวิจัย ASP

รูป h หุ้น CK HUTCHISON HOLDING ของจีนเมื่อเทียบกับดัชนี SHCOMP (รูปบน) พบว่า Ratio กำลังเคลื่อนไหวตัว Outperform ในระยะสั้น เพื่อทดสอบแนวต้านที่ a หากผ่านได้เตรียมไปต่อ ขณะที่ราคาหุ้น (รูปล่าง) เพิ่งทำสัญญาณ Bullish Breakout ผ่านแนวต้าน 156.40 หยวน ทำให้ราคาในสัปดาห์นี้น่าจะสามารถขึ้นต่อไป เพื่อทดสอบแนวต้าน 163.22 หยวน

รูป i CHINA MENGNIU Co.,Ltd (CHINA)



ที่มา : BISNEWS Professional ฝ่ายวิจัย ASP

รูป i หุ้น CHINA MENGNIU Co.,Ltd จีน เมื่อเทียบกับดัชนี SHCOMP (รูปบน) พบว่าค่า Ratio กำลังไปทดสอบแนวต้าน Downtrend Line ที่จุด a จุด a หากผ่านราคาหุ้นมีโอกาส Outperform ดัชนีต่อเนื่อง ขณะที่ราคา (รูปล่าง) ได้ทำจังหวะ Breakout ผ่านแนวต้านที่ 38 หยวน และมีโอกาสปรับเพิ่มต่อไป เพื่อทดสอบแนวต้านเป้าหมายที่ 40.75 หยวน

รูป j SET Index

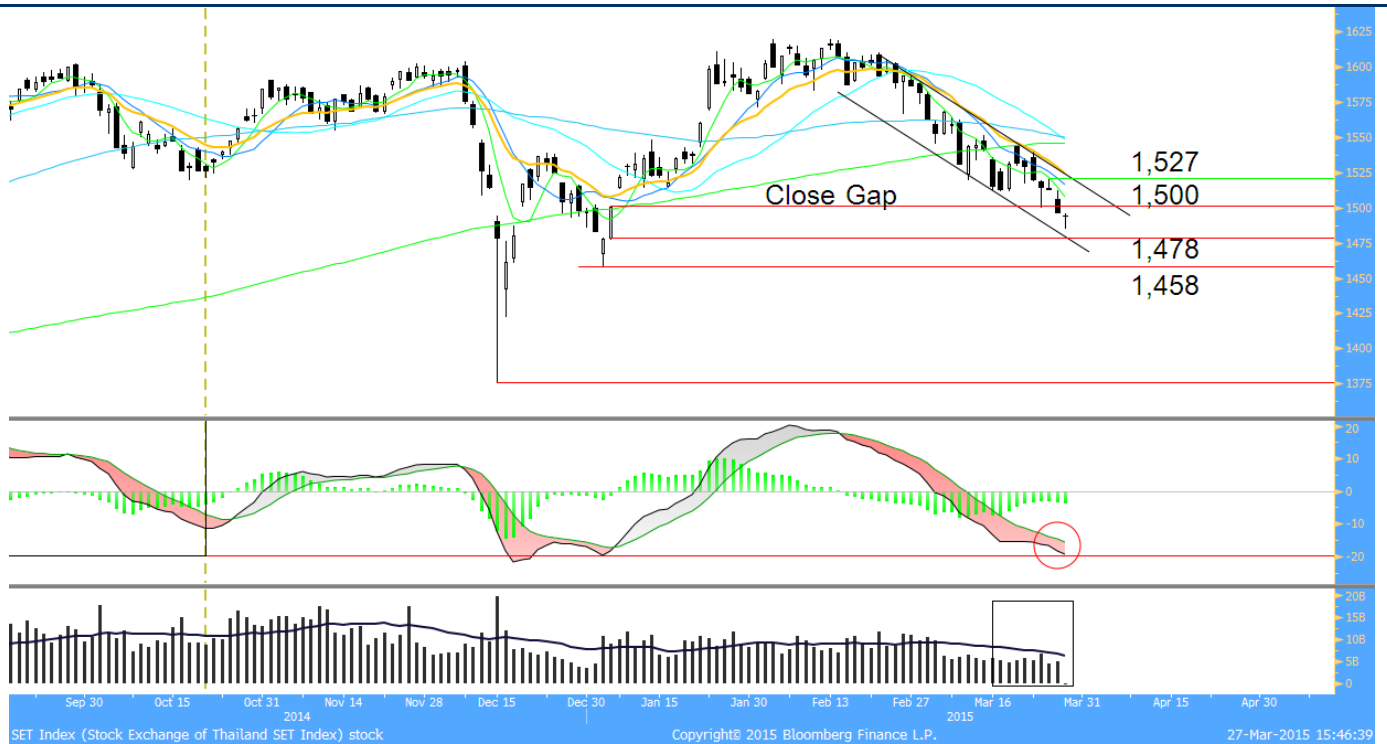

ที่มา : Bloomberg ฝ่ายวิจัย ASP

รูป j SET Index ยังคงอยู่ในอิทธิพลแนวโน้มขาลง แม้ล่าสุดจะเริ่มเห็นแท่งเทียนที่มีเงาข้างยาว ทำให้ยังพอมีหวังที่ดัชนีจะฟื้นตัวได้ โดยมีแนว 1,500 จุด เป็นแนวต้าน หากผ่านไม่ได้ดัชนีมีความเสี่ยงสูงที่จะลงมาต่อโดยมีแนวรับที่ 1,478 จุด

รูป k STPI



ที่มา : Bloomberg ฝ่ายวิจัย ASP

รูป k STPI เริ่มส่งสัญญาณฟื้นตัว ให้เห็นจากการทำแท่งเทียนยาว พร้อมกับ RSI ที่พลิกฟื้นกลับขึ้นมาขึ้นเหนือแนว Oversold ได้อีกครั้ง (จากความสัมพันธ์ที่ผ่านมา หาก RSI พลิกกลับมาได้ มักเห็นจังหวะการฟื้นตัวของราคาได้หลายครั้ง) ทำให้มีโอกาสที่ราคาจะทำจังหวะ Rebound ได้ โดยมีแนวต้านแรกที่ 16.20 บาท

Major Statistics for Investment Strategies

กำไรสุทธิ และ EPS Growth ของบริษัทจดทะเบียน

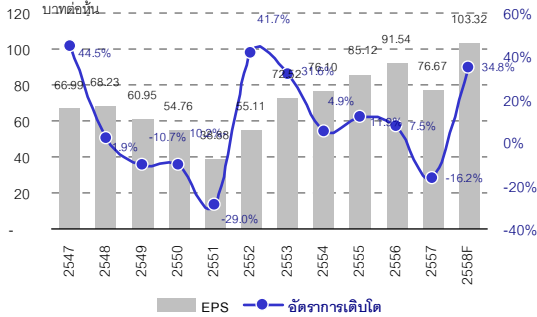

ที่มา : Bloomberg, ASP Research

EPS Growth 2558 by Sector

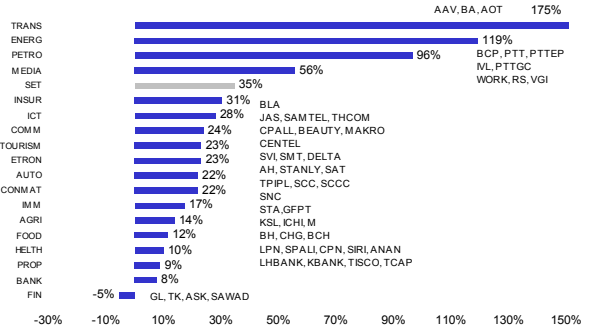

ที่มา : ASP Research

PER bands ของ SET index

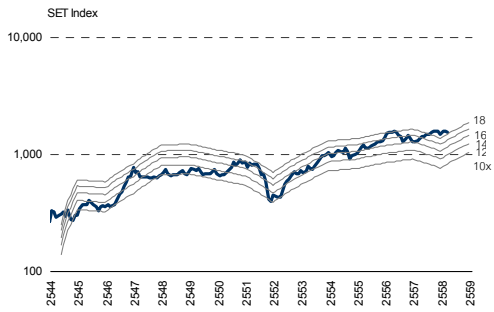

ที่มา : Bloomberg, ASP Research

SET Index ที่ระดับค่า PER ต่างๆ

SET Index Sensitivity	ก.พ. 58E	มิ.ย. 58E	ก.ย. 58E	ธ.ค. 58E
14.0X	1,276	1,346	1,399	1,451
14.5X	1,322	1,394	1,449	1,503
15.0X	1,368	1,442	1,498	1,555
15.5X	1,413	1,490	1,548	1,607
16.0X	1,459	1,538	1,598	1,658
16.5X	1,504	1,586	1,648	1,710
17X	1,550	1,634	1,698	1,762
18X	1,641	1,731	1,798	1,866

ที่มา : ASP Research

สถิติการซื้อ(ขาย)สุทธิหุ้นไทยในแต่ละเดือน (ย้อนหลัง 5 ปี)

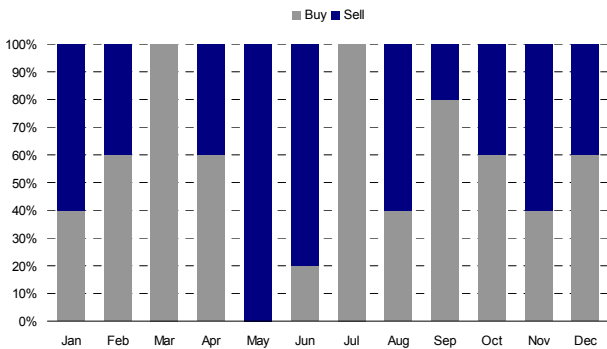

ที่มา : Bloomberg, ASP Research

ยอดซื้อสุทธิสะสมนักลงทุนต่างชาติ vs สถาบันฯ

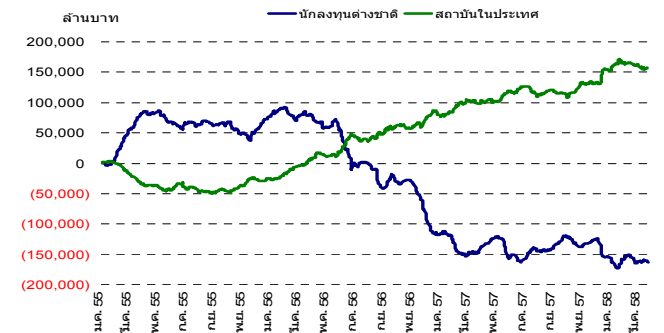

ที่มา : Bloomberg, ธปท.

Earning Yield Gap Bands

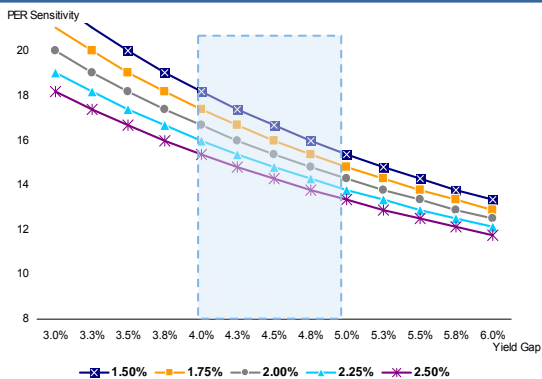

ที่มา : ASP Research

ระดับค่า PER ที่ Yield Gap และ Policy Rate ต่างๆ

Yield Gap	1.50%	1.75%	2.00%	2.25%	2.50%
4.00%	18.18	17.39	16.67	16.00	15.38
4.25%	17.39	16.67	16.00	15.38	14.81
4.50%	16.67	16.00	15.38	14.81	14.29
4.75%	16.00	15.38	14.81	14.29	13.79
5.00%	15.38	14.81	14.29	13.79	13.33

ที่มา : Bloomberg, ASP Research

EPS Growth ปี 2558-2559 กลุ่มประเทศกำลังพัฒนา

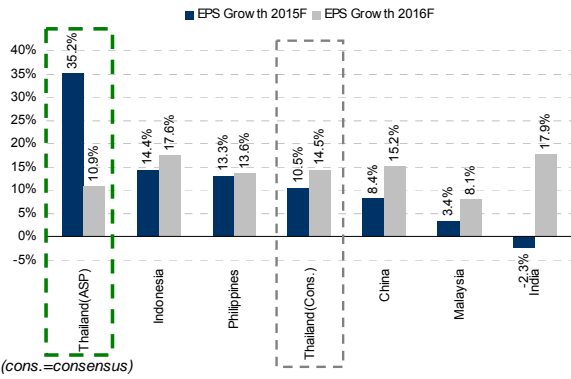

ที่มา : Bloomberg, ASP Research

EPS Growth ปี 2558-2559 กลุ่มประเทศพัฒนาแล้ว

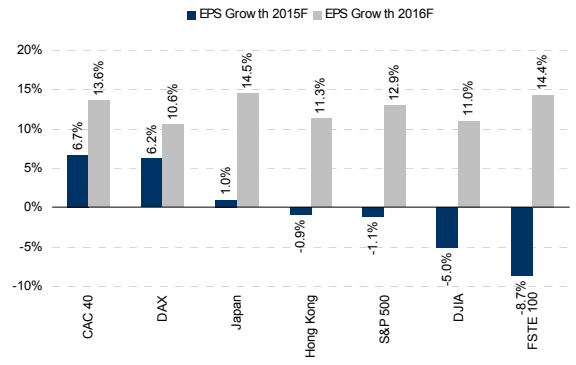

Expected P/E ปี 2558-2559 กลุ่มประเทศกำลังพัฒนา

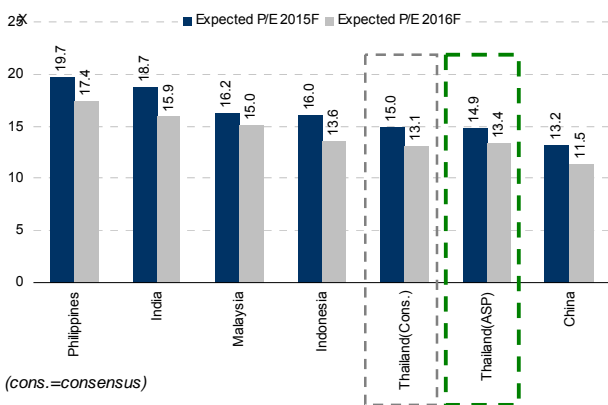

ที่มา : ASP Research

Expected P/E ปี 2557-2558 กลุ่มประเทศพัฒนาแล้ว

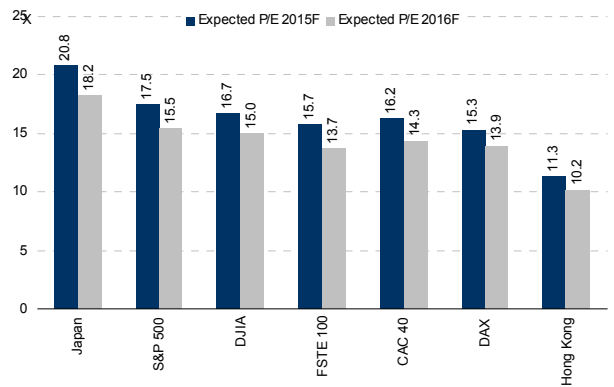

ที่มา : ASP Research

ประมาณการ GDP Growth กลุ่มประเทศพัฒนาแล้ว

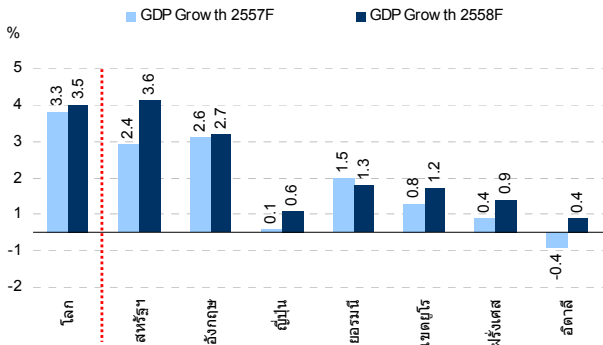

ที่มา : ASP Research

ประมาณการ GDP Growth กลุ่มประเทศกำลังพัฒนา

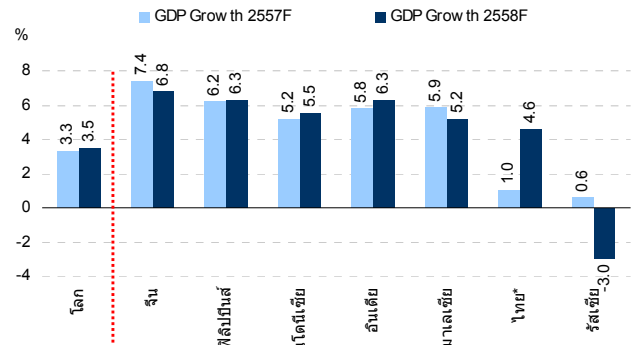

ที่มา : ASP Research

สัดส่วน คำแนะนำของหุ้นใน Coverage ของฟายวิจี้

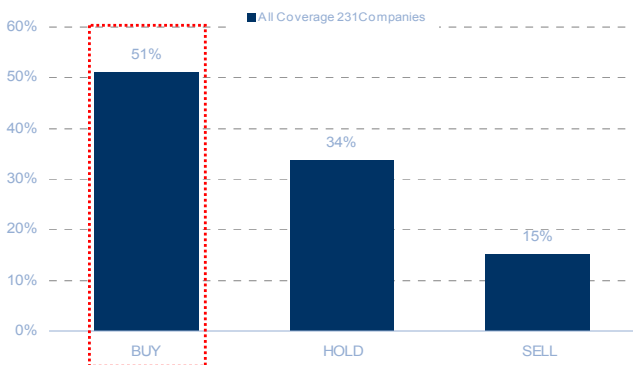

ที่มา : IMF, ASP Research

Market Earning Yield Gap

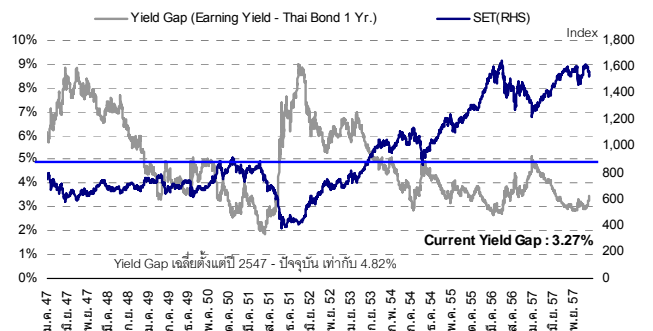

ที่มา : Bloomberg, ASP Research

Dollar Index และราคาน้ำมันดิบโลก

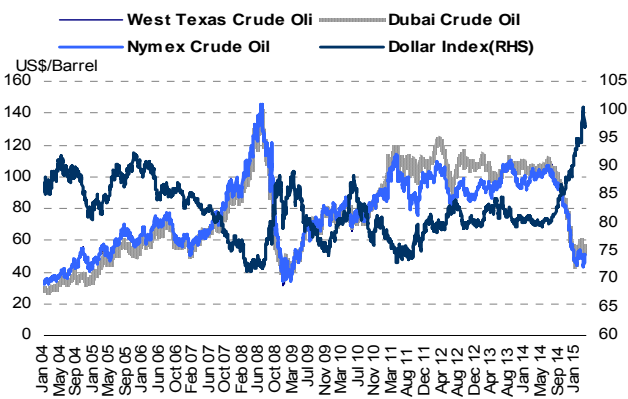

ที่มา : Bloomberg, ASP Research

ดัชนีตลาดหุ้นโลก

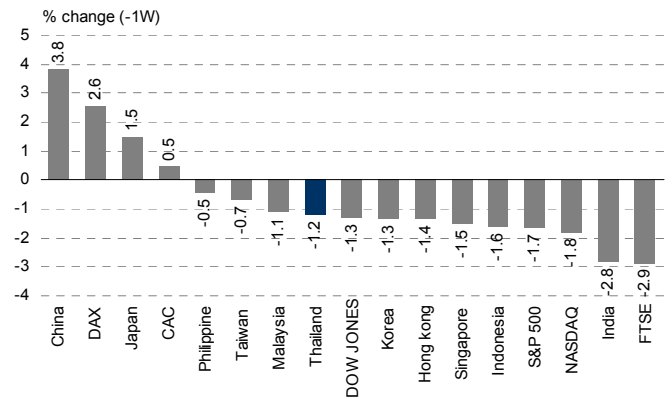

ที่มา : Bloomberg, ASP Research

ยอดซื้อ/ขายสุทธิ รายสัปดาห์ของนักลงทุนแต่ละประเทศ เทียบสัปดาห์ก่อน

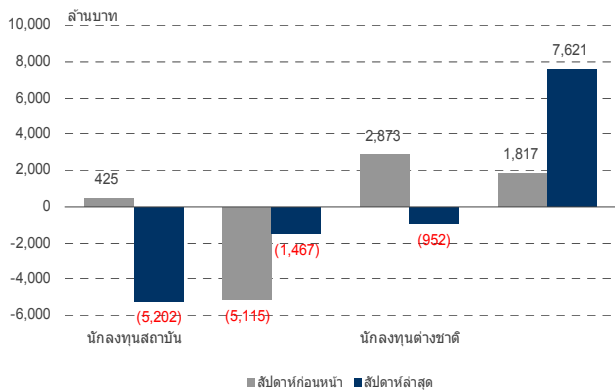

ที่มา : SET, ASP Research

นักลงทุนต่างชาติ ซื้อ-ขายสุทธิ รายเดือน

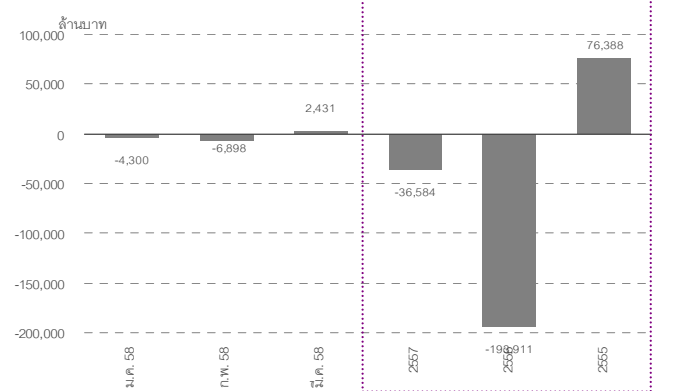

ที่มา : SET, ASP Research

ค่าเงินเอเชีย (WTD)

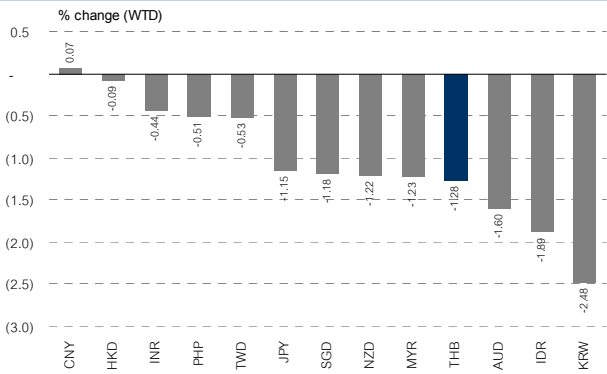

ที่มา : Bloomberg, ASP Research

การเปลี่ยนแปลงสูงสุดของดัชนีกลุ่ม 10 อันดับแรก

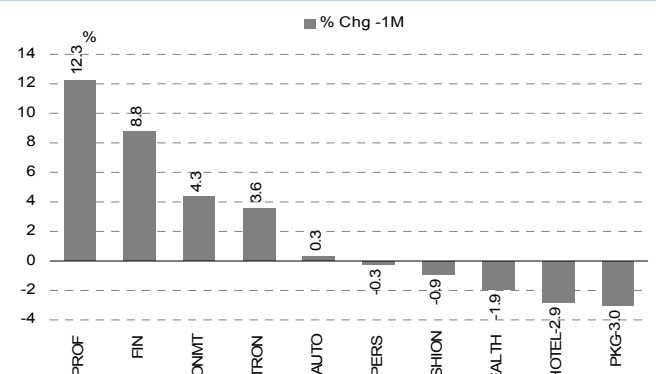

ที่มา : Bloomberg, ASP Research

สรุปเหตุการณ์สำคัญในสัปดาห์ที่ผ่านมา

ภูมิภาค	วันที่	เหตุการณ์	ผลกระทบ
ต่างประเทศ	23/03/58	สำนักนายกรัฐมนตรีสิงคโปร์ออกแถลงการณ์ว่า นายลี กวน ยู อดีตนายกรัฐมนตรีของสิงคโปร์ ได้ถึงแก่อสัญกรรมแล้วเมื่อเวลา 03.18 น.ตามเวลาท้องถิ่น ด้วยวัย 91 ปี รัฐบาลสิงคโปร์ประกาศไว้อาลัยนายลี กวน ยู โดยการไว้อาลัยจะมีขึ้นทั่วประเทศ ตั้งแต่วันนี้ไปจนถึงวันอาทิตย์ที่ 29 มี.ค.	-
	23/03/58	สำนักงานสถิติแห่งชาติของไต้หวันเปิดเผยว่า อัตราว่างงานในไต้หวันปรับตัวลดลงมาอยู่ที่ 3.69% ในเดือนก.พ. ซึ่งเป็นสถิติต่ำที่สุดของเดือนในรอบ 15 ปี	+
	23/03/58	รายงานประจำไตรมาสของสถาบันสังคมศาสตร์จีน (CASS) ซึ่งเป็นหน่วยงานด้านนโยบายระดับสูงของรัฐบาลจีนคาดว่า ผลิตภัณฑ์มวลรวมภายในประเทศ (จีดีพี) ในไตรมาสแรกของจีน จะขยายตัวราว 6.85% เมื่อเทียบเป็นรายปี	+
	24/03/58	นายมาริโอ ดรากี ประธานธนาคารกลางยุโรป (ECB) ได้แถลงต่อรัฐสภายุโรปเมื่อวานนี้ว่าสถาบันการเงินต่างๆจะไม่สร้างกฎเกณฑ์ใหม่ๆสำหรับกรีซ ซึ่งถือเป็นการส่งสัญญาณว่า ทุกฝ่ายจะดำเนินการตามกฎระเบียบเดิมที่ใช้อยู่และจะไม่ให้ความช่วยเหลือเพิ่มเติมเพื่อจัดการปัญหาสภาพคล่องในกรีซ	0
	24/03/58	ธนาคารเพื่อการพัฒนาเอเชีย (ADB) คาดการณ์ว่า เศรษฐกิจของกลุ่มประเทศกำลังพัฒนาในเอเชียจะขยายตัว 6.3% ในปีนี้และปีหน้า โดยได้รับแรงหนุนจากราคาสินค้าโภคภัณฑ์ในตลาดโลกที่อ่อนแรงลง และจากการฟื้นตัวอย่างแข็งแกร่งของกลุ่มประเทศอุตสาหกรรมขนาดใหญ่	+
	27/03/58	นายอเล็ก กอร์สกี ประธานบริษัทจอห์นสัน แอนด์ จอห์นสัน เรียกร้องให้บริษัทข้ามชาติรายอื่นเปิดมุมมองเกี่ยวกับธุรกิจการเงินในระยะยาว แม้ว่าอัตราการขยายตัวทางเศรษฐกิจของจีนชะลอตัวลงและหลายประเทศมองว่าเงินใช้กฎระเบียบที่เข้มงวดก็ตาม	+
	27/03/58	รัฐบาลญี่ปุ่นอนุมัติงบประมาณจำนวน 5.76 ล้านล้านเยน (4.83 หมื่นล้านดอลลาร์) สำหรับเป็นค่าใช้จ่ายชั่วคราวในช่วง 11 วัน นับจากวันที่ 1 เม.ย. หลังจากงบประมาณปี 2558 ยังไม่มีแนวโน้มว่าจะมีผลบังคับใช้ภายในสิ้นปีงบประมาณ 2557 หรือภายในวันอังคารที่จะถึงนี้	0
ในประเทศ	27/03/58	นางอังคณา บิลันธนโฆวาท ไซยมนต์ กรรมการผู้จัดการ ธนาคารอาคารสงเคราะห์ (ธอส.) เปิดเผยว่า ได้เตรียมวงเงิน 8,000 ล้านบาทจัดทำ “โครงการบ้านธอส. เพื่อสานรัก ปี2558” มีรายได้สุทธิไม่เกิน 15,000 บาท/เดือนวงเงินให้กู้สูงสุดไม่เกิน 1,500,000 บาทต่อราย	+
	27/03/58	รมว.คลัง ยอมรับส่งออกไทยเงินไม่ขึ้น หรือครม.สัญจร ถึงสถานการณ์เศรษฐกิจที่ขยายตัวต่ำกว่าเป้า ด้านก.พาณิชย์ อ้างภาวะเศรษฐกิจโลกที่ถดถอย เป็นเหตุให้ตัวเลขส่งออกเดือนก.พ.ติดลบหนัก สินค้าเกษตรสำคัญอาการรอแรม เตรียมรวบรวมปัญหา เสนอคณะกรรมการพัฒนาการส่งออกระดับชาติที่มีนายกรัฐมนตรีเป็นประธานพิจารณาแก้ไขอย่างเป็นรูปธรรม	-

ที่มา : รวบรวมโดยฝ่ายวิจัย ASP

ตัวเลขเศรษฐกิจโลกที่ต้องติดตามในสัปดาห์นี้

USA

Date Time	Event	Period	Survey	Actual	Prior
03/27/2015 19:30	GDP Annualized QoQ	4Q T	2.40%	--	2.20%
03/27/2015 19:30	Personal Consumption	4Q T	4.40%	--	4.20%
03/27/2015 19:30	GDP Price Index	4Q T	0.10%	--	0.10%
03/27/2015 19:30	Core PCE QoQ	4Q T	1.10%	--	1.10%
03/27/2015 21:00	U. of Mich. Sentiment	Mar F	92	--	91.2
03/27/2015 21:00	U. of Mich. Current Conditions	Mar F	--	--	103
03/27/2015 21:00	U. of Mich. Expectations	Mar F	--	--	83.7
03/27/2015 21:00	U. of Mich. 1 Yr Inflation	Mar F	--	--	3.00%
03/27/2015 21:00	U. of Mich. 5-10 Yr Inflation	Mar F	--	--	2.80%
03/30/2015 19:30	Personal Income	Feb	0.30%	--	0.30%
03/30/2015 19:30	Personal Spending	Feb	0.20%	--	-0.20%
03/30/2015 19:30	Inflation Adjusted Personal Spending	Feb	--	--	0.30%
03/30/2015 19:30	PCE Deflator MoM	Feb	0.20%	--	-0.50%
03/30/2015 19:30	PCE Deflator YoY	Feb	0.30%	--	0.20%
03/30/2015 19:30	PCE Core MoM	Feb	0.10%	--	0.10%
03/30/2015 19:30	PCE Core YoY	Feb	1.30%	--	1.30%
03/30/2015 21:00	Pending Home Sales MoM	Feb	0.40%	--	1.70%
03/30/2015 21:00	Pending Home Sales NSA YoY	Feb	--	--	6.50%
03/30/2015 21:30	Dallas Fed Manf. Activity	Mar	-9	--	-11.2
03/31/2015 20:00	ISM Milwaukee	Mar	--	--	50.32
03/31/2015 20:00	S&P/CS 20 City MoM SA	Jan	0.70%	--	0.87%
03/31/2015 20:00	S&P/CS Composite-20 YoY	Jan	4.60%	--	4.46%
03/31/2015 20:00	S&P/CaseShiller 20-City Index NSA	Jan	--	--	173.02
03/31/2015 20:00	S&P/Case-Shiller US HPI MoM	Jan	--	--	0.73%
03/31/2015 20:00	S&P/Case-Shiller US HPI YoY	Jan	--	--	4.62%
03/31/2015 20:00	S&P/Case-Shiller US HPI NSA	Jan	--	--	166.82
03/31/2015 20:45	Chicago Purchasing Manager	Mar	52.4	--	45.8
03/31/2015 21:00	Consumer Confidence Index	Mar	96.6	--	96.4
03/31/2015 04/01	Report				
04/01/2015 18:00	MBA Mortgage Applications	Mar-27	--	--	9.50%
04/01/2015 19:15	ADP Employment Change	Mar	230K	--	212K
04/01/2015 20:45	Markit US Manufacturing PMI	Mar F	55.1	--	55.3
04/01/2015 21:00	Construction Spending MoM	Feb	-0.10%	--	-1.10%
04/01/2015 21:00	ISM Manufacturing	Mar	52.5	--	52.9
04/01/2015 21:00	ISM Prices Paid	Mar	38	--	35
04/01/2015 04/02	Wards Total Vehicle Sales	Mar	16.90M	--	16.16M
04/01/2015 04/02	Wards Domestic Vehicle Sales	Mar	13.50M	--	12.87M
04/02/2015 18:30	Challenger Job Cuts YoY	Mar	--	--	20.90%
04/02/2015 19:30	Revisions: Initial Jobless Claims				
04/02/2015 19:30	Initial Jobless Claims	Mar-28	--	--	282K
04/02/2015 19:30	Continuing Claims	Mar-21	--	--	2416K
04/02/2015 19:30	Trade Balance	Feb	-\$41.3B	--	-\$41.8B
04/02/2015 20:45	Bloomberg Consumer Comfort	Mar-29	--	--	45.5
04/02/2015 20:45	ISM New York	Mar	--	--	63.1
04/02/2015 21:00	Factory Orders	Feb	0.00%	--	-0.20%
04/02/2015 21:00	From -0.2%				
04/03/2015 19:30	Change in Nonfarm Payrolls	Mar	250K	--	295K
04/03/2015 19:30	Two-Month Payroll Net Revision	Mar	--	--	--
04/03/2015 19:30	Change in Private Payrolls	Mar	245K	--	288K
04/03/2015 19:30	Change in Manufact. Payrolls	Mar	10K	--	8K
04/03/2015 19:30	Unemployment Rate	Mar	5.50%	--	5.50%
04/03/2015 19:30	Average Hourly Earnings MoM	Mar	0.20%	--	0.10%
04/03/2015 19:30	Average Hourly Earnings YoY	Mar	2.00%	--	2.00%
04/03/2015 19:30	Average Weekly Hours All Employees	Mar	34.6	--	34.6
04/03/2015 19:30	Underemployment Rate	Mar	--	--	11.00%
04/03/2015 19:30	Change in Household Employment	Mar	--	--	96
04/03/2015 19:30	Labor Force Participation Rate	Mar	--	--	62.80%

EU

Date Time	Event	Period	Survey	Actual	Prior
03/30/2015 16:00	Business Climate Indicator	Mar	--	--	0.07
03/30/2015 16:00	Industrial Confidence	Mar	-4.1	--	-4.7
03/30/2015 16:00	Consumer Confidence	Mar F	-3.7	--	-3.7
03/30/2015 16:00	Economic Confidence	Mar	103	--	102.1
03/30/2015 16:00	Services Confidence	Mar	5	--	4.5
03/31/2015 16:00	Unemployment Rate	Feb	11.20%	--	11.20%
03/31/2015 16:00	CPI Estimate YoY	Mar	-0.30%	--	-0.30%
03/31/2015 16:00	CPI Core YoY	Mar A	0.70%	--	0.70%
04/01/2015 15:00	Markit Eurozone Manufacturing PMI	Mar F	51.9	--	51.9

JAPAN

Date Time	Event	Period	Survey	Actual	Prior
03/27/2015 06:30	Jobless Rate	Feb	3.50%	3.50%	3.60%
03/27/2015 06:30	Job-To-Applicant Ratio	Feb	1.15	1.15	1.14
03/27/2015 06:30	Overall Household Spending YoY	Feb	-3.20%	-2.90%	-5.10%
03/27/2015 06:30	Natl CPI YoY	Feb	2.30%	2.20%	2.40%
03/27/2015 06:30	Natl CPI Ex Fresh Food YoY	Feb	2.10%	2.00%	2.20%
03/27/2015 06:30	Natl CPI Ex Food, Energy YoY	Feb	2.10%	2.00%	2.10%
03/27/2015 06:30	Tokyo CPI YoY	Mar	2.30%	2.30%	2.30%
03/27/2015 06:30	Tokyo CPI Ex-Fresh Food YoY	Mar	2.20%	2.20%	2.20%
03/27/2015 06:30	Tokyo CPI Ex Food, Energy YoY	Mar	1.70%	1.70%	1.70%
03/27/2015 06:50	Retail Trade YoY	Feb	-1.50%	-1.80%	-2.00%
03/27/2015 06:50	Retail Sales MoM	Feb	0.90%	0.70%	-1.30%
03/27/2015 06:50	Large Retailers' Sales	Feb	0.70%	1.30%	0.00%
03/30/2015 06:50	Industrial Production MoM	Feb P	-1.70%	--	3.70%
03/30/2015 06:50	Industrial Production YoY	Feb P	-0.60%	--	-2.80%
03/31/2015 06:50	Loans & Discounts Corp YoY	Feb	--	--	2.91%
03/31/2015 08:30	Labor Cash Earnings YoY	Feb	0.80%	--	1.30%
03/31/2015 08:30	Real Cash Earnings YoY	Feb	--	--	-1.50%
03/31/2015 11:00	Vehicle Production YoY	Feb	--	--	-9.70%
03/31/2015 12:00	Housing Starts YoY	Feb	-7.00%	--	-13.00%
03/31/2015 12:00	Annualized Housing Starts	Feb	0.876M	--	0.864M
03/31/2015 12:00	Construction Orders YoY	Feb	--	--	27.50%
04/01/2015 06:50	Tankan Large Mfg Index	1Q	14	--	12
04/01/2015 06:50	Tankan Large Mfg Outlook	1Q	16	--	9
04/01/2015 06:50	Tankan Large Non-Mfg Index	1Q	17	--	16
04/01/2015 06:50	Tankan Large Non-Mfg Outlook	1Q	18	--	15
04/01/2015 06:50	Tankan Large All Industry Capex	1Q	0.50%	--	8.90%
04/01/2015 06:50	Tankan Small Mfg Index	1Q	4	--	1
04/01/2015 06:50	Tankan Small Mfg Outlook	1Q	4	--	-5
04/01/2015 06:50	Tankan Small Non-Mfg Index	1Q	1	--	-1
04/01/2015 06:50	Tankan Small Non-Mfg Outlook	1Q	-1	--	-4
04/01/2015 08:35	Markit/JMMA Japan Manufacturing PMI	Mar F	--	--	50.4
04/01/2015 12:00	Vehicle Sales YoY	Mar	--	--	-14.20%
04/01/2015 04/07	Official Reserve Assets	Mar	--	--	\$1251.1B
04/02/2015 06:50	Monetary Base YoY	Mar	--	--	36.70%
04/02/2015 06:50	Monetary Base End of period	Mar	--	--	¥278.9T
04/02/2015 06:50	Japan Buying Foreign Bonds	Mar-27	--	--	¥765.5B
04/02/2015 06:50	Japan Buying Foreign Stocks	Mar-27	--	--	¥221.3B
04/02/2015 06:50	Foreign Buying Japan Bonds	Mar-27	--	--	-¥953.5B
04/02/2015 06:50	Foreign Buying Japan Stocks	Mar-27	--	--	-¥352.8B
04/03/2015 08:35	Markit Japan Services PMI	Mar	--	--	48.5
04/03/2015 08:35	Markit/JMMA Japan Composite PMI	Mar	--	--	50

CHINA

Date Time	Event	Period	Survey	Actual	Prior
03/27/2015 13:13	Leading Index	Feb	--	98.85	98.83
04/01/2015 08:00	Manufacturing PMI	Mar	49.7	--	49.9
04/01/2015 08:00	Non-manufacturing PMI	Mar	--	--	53.9
04/01/2015 08:45	HSBC China Manufacturing PMI	Mar F	49.3	--	49.2
04/03/2015 08:45	HSBC China Composite PMI	Mar	--	--	51.8
04/03/2015 08:45	HSBC China Services PMI	Mar	--	--	52

THAILAND

Date Time	Event	Period	Survey	Actual	Prior
03/27/2015 14:30	Foreign Reserves	Mar-20	--	\$155.7B	\$152.8B
03/27/2015 14:30	Forward Contracts	Mar-20	--	\$20.5B	\$21.4B
03/30/2015	Mfg Production Index ISIC NSA YoY	Feb	-0.30%	--	-1.31%
03/30/2015	Capacity Utilization ISIC	Feb	--	--	60.9
03/31/2015 14:30	Exports	Feb	--	--	\$17163M
03/31/2015 14:30	Exports YoY	Feb	--	--	-2.60%
03/31/2015 14:30	Imports	Feb	--	--	\$15771M
03/31/2015 14:30	Imports YoY	Feb	--	--	-14.80%
03/31/2015 14:30	Trade Balance	Feb	--	--	\$1392M
03/31/2015 14:30	BoP Current Account Balance	Feb	\$4000M	--	\$2506M
03/31/2015 14:30	BoP Overall Balance	Feb	--	--	\$719M
03/31/2015 14:30	Business Sentiment Index	Feb	--	--	49
04/01/2015	CPI YoY	Mar	-0.45%	--	-0.52%
04/01/2015	CPI NSA MoM	Mar	0.28%	--	0.12%
04/01/2015	CPI Core YoY	Mar	1.41%	--	1.45%
04/02/2015 10:30	Consumer Confidence	Mar	--	--	79.1
04/02/2015 10:30	Consumer Confidence Economic	Mar	--	--	68.4
04/03/2015 14:30	Foreign Reserves	Mar-27	--	--	\$155.7B
04/03/2015 14:30	Forward Contracts	Mar-27	--	--	\$20.5B

PIIGS

Date Time	Event	Period	Survey	Actual	Prior
03/27/2015 17:00	6M Bill Allotment	Mar-27	--	--	7.000B
03/27/2015 17:00	6M Bill Average Yield	Mar-27	--	--	0.09%
03/27/2015 17:00	6M Bill Bid/Cover Ratio	Mar-27	--	--	1.81
03/27/2015 17:00	Italy to Sell EUR7 Bln 183-Day Bills				
03/30/2015 16:00	Italy to Sell Up to EUR2 Bln 1.05% 2019 Bonds				
03/30/2015 16:00	5 Year Bond Allotment	Mar-30	--	--	2.500B
03/30/2015 16:00	5 Year Bond Average Yield	Mar-30	--	--	0.56%
03/30/2015 16:00	5 Year Bond Bid/Cover Ratio	Mar-30	--	--	1.59
03/30/2015 16:00	10 Year Bond Allotment	Mar-30	--	--	4.500B
03/30/2015 16:00	10 Year Bond Average Yield	Mar-30	--	--	1.36%
03/30/2015 16:00	10 Year Bond Bid/Cover Ratio	Mar-30	--	--	1.53
03/30/2015 16:00	Italy to Sell Up to EUR2.5 Bln 1.5% 2025 Bonds				
03/30/2015 16:00	Italy to Sell Up to EUR3 Bln 2022 Bonds				

การรายงานผลประกอบการของบริษัทจดทะเบียนในตลาดโลกสัปดาห์นี้

USA (S&P500)

Company Name	Company Ticker	Date	Net Profit (Million US\$)		
			Actual	Estimate	Surprise
Carnival Corp	CCL US	27/03/2015		0.1	
Monsanto Co	MON US	01/04/2015		2.9	
CarMax Inc	KMX US	02/04/2015		0.6	
Micron Technology Inc	MU US	02/04/2015		0.8	

Bloomberg European 500 Index

Company Name	Company Ticker	Date	Net Profit (Million US\$)		
			Actual	Estimate	Surprise
Songbird Estates PLC	SBD LN	27/03/2015		0.011	
Kingfisher PLC	KGF LN	31/03/2015		0.211	
Pirelli & C. SpA	PC IM	31/03/2015		0.733	
Orpea	ORP FP	31/03/2015		2.354	
ASOS PLC	ASC LN	01/04/2015		0.146	
Evrz PLC	EVR LN	01/04/2015		0.255	

SET Index

Company Name	Company Ticker	Date	Net Profit (Million US\$)		
			Actual	Estimate	Surprise
Thailand Carpet Manufacturing PCL	TCMC TB	27/03/2015			
MFC Asset Management PCL	MFC TB	27/03/2015			
Varopakorn PCL	VARO TB	27/03/2015			
Food and Drinks PCL	FND TB	27/03/2015			
Asian Insulators PCL	AI TB	27/03/2015	0.6		
Srivichai Vejvivat PCL	VIH TB	27/03/2015		0.2	
MK Real Estate PCL	MK TB	30/03/2015		0.5	
Premier Enterprise PCL	PE TB	30/03/2015			
SCB Life Assurance PCL	SCBLIF TB	30/03/2015			
Thai OPP PCL	TOPP TB	30/03/2015			
Union Plastic PCL	UP TB	30/03/2015			
Eastern Star Real Estate PCL	ESTAR TB	30/03/2015			
Siam Steel Service Center PCL	SSSC TB	30/03/2015			
Team Precision PCL	TEAM TB	30/03/2015			
Millionaire Property Fund	MIPF TB	30/03/2015			
TU Dome Residential Complex Leasehold Property	TUpF TB	30/03/2015			
Centara Hotels & Resorts Leasehold Property Fund	CTARAF TB	30/03/2015			
Jay Mart PCL	JMART TB	30/03/2015		0.8	
Compass East Industry Thailand PCL	CEI TB	31/03/2015			
Navakij Insurance PCL/The	NKI TB	01/04/2015			



Warrant Corner

As of:

26 Mar 15

Table with columns: Warrant, Final Exercise Date, Exercise Price, Exercise Ratio (Warrant, Stock), Warrant Price, Stock Price, Dilution Factor, Intrinsic Value, Theory Price(B&S), All-in Premium, Gearing (x), Delta, Breakeven, Implied Gearing, Parity Ratio, In-Out Money, Conversion Periods.

Derivatives Warrant

As of:

26 Mar 15

Derivatives Warrant	Final Exercise Date	Exercise Price	Exercise Ratio		Price	Stock Price	Implied Volatility	Dilution Factor	Intrinsic Value	Theory Price(B&S)	All-in Premium	Gearing (%)	Delta	Breakeven	Implied Gearing	Parity Ratio	In-Out Money	Last Trading Date
			DW	Stock														
AAV01C1506A	6 Jul 15	4.000	1.70000	1.000	1.05	5.55	100%	0.37	0.57	0.97	4%	3.11	1.00	17%	-1.11	0.96	-4%	29 Jun 15
AAV01P1506A	6 Jul 15	5.300	1.20000	1.000	0.61	5.55	155%	0.45	0.11	0.04	18%	7.58	-0.15	38%	-1.11	0.92	9%	29 Jun 15
AAV06C1506A	7 Jul 15	3.000	2.00000	1.000	0.00	5.55	0%	0.33	0.85	0.86	-46%	nm.	1.00	nm.	nm.	1.85	46%	30 Jun 15
AAV11C1503A	2 Apr 15	4.700	3.70000	1.000	0.24	5.55	306%	0.21	0.18	0.23	1%	6.25	1.00	1107%	6.25	0.99	-2%	27 Mar 15
AAV11C1504A	8 May 15	4.430	1.40000	1.000	0.74	5.55	0%	0.42	0.47	0.78	-2%	5.36	1.00	-15%	5.36	1.02	1%	30 Apr 15
AAV11C1507A	5 Aug 15	4.500	3.75000	1.000	0.00	5.55	0%	0.21	0.22	0.24	-19%	nm.	0.90	nm.	nm.	1.23	19%	29 Jul 15
AAV11P1507A	5 Aug 15	6.000	2.07000	1.000	0.00	5.55	0%	0.33	0.00	0.21	-8%	nm.	-0.61	nm.	nm.	0.93	8%	29 Jul 15
AAV13C1510A	15 Oct 15	5.750	3.00000	1.000	0.42	5.55	92%	0.25	0.00	0.18	26%	4.40	0.63	54%	2.79	0.79	-26%	9 Oct 15
AAV23C1601A	20 Jan 16	3.700	1.60000	1.000	1.43	5.55	83%	0.38	0.71	1.29	8%	2.43	0.99	10%	2.41	0.93	-8%	14 Jun 16
AAV27C1509A	22 Sep 15	5.200	1.10000	1.000	0.00	5.55	0%	0.48	0.17	0.33	-6%	nm.	0.68	nm.	nm.	1.07	6%	16 Sep 15
AAV42C1508A	31 Aug 15	4.500	1.30000	1.000	0.00	5.55	0%	0.43	0.46	0.51	-19%	nm.	0.88	nm.	nm.	1.23	19%	25 Aug 15
ADVA01C1503A	7 Apr 15	189.242	78.06401	1.000	0.61	237.00	0%	0.01	0.60	0.61	0%	4.98	1.00	-4%	4.98	1.00	0%	31 Mar 15
ADVA01C1508A	4 Sep 15	204.849	78.06401	1.000	0.66	237.00	63%	0.01	0.41	0.42	8%	4.60	0.84	20%	3.87	0.92	-8%	31 Mar 15
ADVA01P1503A	7 Apr 15	261.427	63.41154	1.000	0.42	237.00	95%	0.02	0.00	0.37	1%	8.90	-1.00	153323742%	-8.90	0.82	22%	31 Mar 15
ADVA01P1508A	4 Sep 15	278.010	58.51375	1.000	1.05	237.00	56%	0.02	0.00	0.75	9%	3.86	-0.85	129%	-3.28	0.70	43%	31 Mar 15
ADVA06C1601A	4 Feb 16	147.809	92.33610	1.000	1.09	237.00	75%	0.01	0.96	0.90	5%	2.35	0.99	6%	2.33	0.95	-5%	29 Jan 16
ADVA08C1507A	6 Aug 15	236.065	59.55313	1.000	0.00	237.00	0%	0.02	0.02	0.20	0%	nm.	0.51	nm.	nm.	1.00	0%	31 Jul 15
ADVA11C1509A	6 Oct 15	204.849	71.20954	1.000	0.80	237.00	68%	0.01	0.45	0.46	10%	4.16	0.82	21%	3.41	0.91	-10%	30 Sep 15
ADVA11P1509A	6 Oct 15	263.377	41.94534	1.000	1.39	237.00	63%	0.02	0.00	0.78	13%	4.06	-0.73	81%	-2.96	0.74	36%	30 Sep 15
ADVA13C1504A	10 Apr 15	234.114	53.64807	1.000	0.19	237.00	64%	0.02	0.05	0.09	3%	23.25	0.65	300%	15.14	0.97	-3%	3 Apr 15
ADVA13C1508A	10 Aug 15	258.500	48.78049	1.000	0.54	237.00	64%	0.02	0.00	0.10	20%	9.00	0.27	67%	2.41	0.83	-20%	4 Aug 15
ADVA13P1504A	10 Apr 15	204.849	34.14135	1.000	0.00	237.00	12%	0.03	0.91	0.00	14%	nm.	0.00	nm.	nm.	1.16	-14%	3 Apr 15
ADVA13P1510A	20 Oct 15	225.000	33.00000	1.000	0.00	237.00	1%	0.03	0.35	0.33	5%	nm.	-0.38	nm.	nm.	1.05	-5%	14 Oct 15
ADVA16C1509A	6 Oct 15	212.653	73.15289	1.000	0.77	237.00	73%	0.01	0.33	0.38	13%	4.21	0.75	28%	3.17	0.88	-13%	30 Sep 15
ADVA23C1505A	27 May 15	190.217	73.15289	1.000	0.67	237.00	54%	0.01	0.63	0.63	1%	4.84	0.99	6%	4.81	0.99	-1%	21 May 15
ADVA23P1508A	26 Aug 15	214.604	35.11236	1.000	0.47	237.00	46%	0.03	0.62	0.14	16%	14.36	-0.24	-6%	-3.45	1.03	-2%	20 Aug 15
ADVA27C1510A	21 Oct 15	246.795	58.52840	1.000	0.50	237.00	51%	0.02	0.00	0.18	16%	8.10	0.41	32%	3.34	0.86	-16%	15 Oct 15
ADVA28C1508A	7 Aug 15	287.765	53.65102	1.000	0.31	237.00	61%	0.02	0.00	0.02	28%	14.25	0.08	102%	1.11	0.78	-28%	3 Aug 15
ADVA28CB	23 Apr 15	225.746	72.23884	1.000	0.30	237.00	70%	0.01	0.15	0.17	4%	10.94	0.81	104%	8.91	0.96	-4%	17 Apr 15
ADVA28P1505A	11 May 15	243.868	53.65102	1.000	0.43	237.00	63%	0.02	0.00	0.20	7%	10.27	-0.64	204%	-6.57	0.89	13%	4 May 15
ADVA42C1506A	29 Jun 15	218.506	68.25939	1.000	0.51	237.00	58%	0.01	0.27	0.31	7%	6.81	0.77	31%	5.26	0.94	-7%	23 Jun 15
AMAT01C1506A	6 Jul 15	13.800	8.00000	1.000	0.49	16.60	81%	0.11	0.31	0.36	7%	4.23	0.95	29%	4.01	0.94	-7%	29 Jun 15
AMAT01P1506A	6 Jul 15	18.000	5.30000	1.000	0.55	16.60	84%	0.16	0.00	0.23	9%	5.69	-0.63	143%	-3.57	0.79	26%	29 Jun 15
AMAT11C1509A	6 Oct 15	14.000	8.00000	1.000	0.00	16.60	0%	0.11	0.29	0.30	-16%	nm.	0.83	nm.	nm.	1.19	16%	30 Sep 15
AMAT42C1506A	29 Jun 15	15.000	7.00000	1.000	0.00	16.60	0%	0.13	0.20	0.22	-10%	nm.	0.79	nm.	nm.	1.11	10%	23 Jun 15
AOT01C1503A	7 Apr 15	207.450	79.05138	1.000	1.12	295.00	180%	0.01	1.09	1.11	0%	3.33	1.00	28%	3.33	1.00	0%	31 Mar 15
AOT01C1508A	4 Sep 15	268.000	80.00000	1.000	0.84	295.00	72%	0.01	0.33	0.47	14%	4.39	0.75	34%	3.29	0.88	-14%	31 Aug 15
AOT01P1503A	7 Apr 15	276.600	59.27682	1.000	0.05	295.00	72%	0.02	0.31	0.00	7%	99.53	-0.02	-98%	-2.15	1.06	-5%	31 Mar 15
AOT01P1508A	4 Sep 15	346.000	55.00000	1.000	1.51	295.00	69%	0.02	0.00	0.96	11%	3.55	-0.77	138%	-2.72	0.69	45%	31 Aug 15
AOT06C1603A	7 Apr 16	148.179	49.38272	1.000	3.32	295.00	62%	0.02	2.91	2.99	6%	1.80	1.00	6%	1.79	0.95	-6%	31 Mar 16
AOT06P1505A	5 Jun 15	212.389	49.38272	1.000	1.10	295.00	71%	0.02	1.64	0.00	30%	59.74	0.00	-82%	-0.10	1.36	-26%	29 May 15
AOT07C1506A	25 Jun 15	217.329	61.74107	1.000	1.40	295.00	71%	0.02	1.24	1.27	3%	3.41	0.99	13%	3.39	0.97	-3%	19 Jun 15
AOT11C1506A	7 Jul 15	217.328	73.10142	1.000	1.23	295.00	77%	0.01	1.05	1.07	4%	3.28	0.99	17%	3.24	0.96	-4%	30 Jun 15
AOT11P1506A	7 Jul 15	310.000	55.00000	1.000	0.91	295.00	72%	0.02	0.00	0.43	12%	5.89	-0.59	113%	-3.49	0.82	22%	30 Jun 15
AOT13C1504A	21 Apr 15	275.612	58.27506	1.000	0.52	295.00	83%	0.02	0.33	0.35	4%	9.73	0.90	142%	8.77	0.96	-4%	10 Apr 15
AOT13C1508A	26 Aug 15	330.000	115.00000	1.000	0.42	295.00	82%	0.01	0.00	0.08	28%	6.11	0.30	85%	1.86	0.78	-28%	20 Aug 15
AOT16C1506A	12 Jun 15	162.996	39.51008	1.000	3.46	295.00	105%	0.02	3.26	3.35	2%	2.16	1.00	8%	2.16	0.98	-2%	8 Jun 15
AOT23C1601A	20 Jan 16	234.000	150.00000	1.000	0.60	295.00	58%	0.01	0.40	0.46	10%	3.28	0.87	12%	2.84	0.91	-10%	14 Jan 16
AOT23P1507A	22 Jul 15	234.000	30.00000	1.000	0.00	295.00	5%	0.03	1.97	0.03	21%	nm.	-0.05	nm.	nm.	1.26	-21%	16 Jul 15
AOT27C1508A	19 Aug 15	300.000	60.00000	1.000	0.76	295.00	66%	0.02	0.00	0.31	17%	6.47	0.51	51%	3.32	0.85	-17%	13 Aug 15
AOT28C1506A	8 Jun 15	300.000	63.00000	1.000	0.61	295.00	81%	0.02	0.00	0.19	15%	7.68	0.48	109%	3.71	0.87	-15%	2 Jun 15
AOT42C1505A	5 Jun 15	217.329	63.21113	1.000	0.00	295.00	0%	0.02	1.21	1.22	-26%	nm.	1.00	nm.	nm.	1.36	26%	29 May 15
AP01C1507A	6 Aug 15	5.300	4.00000	1.000	0.57	7.05	99%	0.20	0.35	0.46	8%	3.09	0.97	23%	3.01	0.93	-8%	31 Jul 15
AP11C1508A	20 Aug 15	6.400	3.65000	1.000	0.45	7.05	91%	0.22	0.14	0.27	14%	4.29	0.80	41%	3.43	0.88	-14%	14 Aug 15
AP42C1505A	5 Jun 15	6.500	3.50000	1.000	0.00	7.05	0%	0.22	0.12	0.16	-8%	nm.	0.74	nm.	nm.	1.08	8%	29 May 15
BANK08C1504A	11 May 15	580.000	61.99628	1.000	0.00	575.98	0%	0.02	0.00	0.19	1%	nm.	0.48	nm.	nm.	0.99	-1%	30 Apr 15
BANP01C1505A	5 Jun 15	23.500	20.00000	1.000	0.31	28.75	71%	0.05	0.25	0.26	3%	4.64	0.96	20%	4.44	0.97	-3%	29 May 15
BANP01P1505A	5 Jun 15	33.000	15.00000	1.000	0.37	28.75	70%	0.06	0.00	0.27	5%	5.18	-0.83	433%	-4.30	0.75	34%	29 May 15
BANP06C1601A	4 Feb 16	19.208	24.00960	1.000	0.46	28.75	68%	0.04	0.38	0.38	5%	2.60	0.95	6%	2.46	0.95	-5%	29 Jan 16
BANP06P1601A	4 Feb 16	29.000	13.00000	1.000	0.00	28.75	0%	0.07	0.00	0.24	-1%	nm.	-0.48	nm.	nm.	0.99	1%	29 Jan 16
BANP07C1508A	27 Aug 15	31.000	12.50000	1.000	0.00	28.75	0%	0.07	0.00	0.09	8%	nm.	0.37	nm.	nm.	0.93	8%	21 Aug 15
BANP08C1506A	7 Jul 15	24.400	16.58268	1.000	0.00	28.75	0%	0.06	0.25	0.26	-15%	nm.	0.87	nm.	nm.	1.18	15%	30 Jun 15
BANP11C1503A	2 Apr 15	30.839	16.45441	1.000	0.01	28.75	134%	0.00	0.00	0.00	8%	174.73	0.00	#####	0.00	0.93	-8%	27 Mar 15
BANP11C1509A	6 Oct 15	25.000	9.20000	1.000	0.78	28.75	74%	0.10	0.37	0.49	12%	4.01	0.80	24%	3.21	0.89	-12%	30 Sep 15
BANP11P1503A	2 Apr 15	36.455	10.83823	1.000	0.00	28.75	0%	0.08	0.00	0.65	-27%	nm.	-1.00	nm.	nm.	0.79	27%	27 Mar 15
BANP11P1509A	6 Oct 15	33.000																

Derivatives Warrant

Derivatives	Final Exercise	Exercise	Exercise Ratio		DW	Stock	Price	Implied	Dilution	Intrinsic	Theory	All-in	Delta	Breakeven	Implied	Parity	In-Out	Last Trading
			DW	Stock														
BE06C1503A	7 Apr 15	38.143	23.83790	1.000	0.06	39.25	43%	0.04	0.04	0.05	1%	27.44	0.79	82%	21.72	0.99	-1%	31 Mar 15
BE07C1508A	19 Aug 15	56.000	15.00000	1.000	0.12	39.25	66%	0.06	0.00	0.01	47%	21.81	0.04	174%	0.93	0.68	-47%	13 Aug 15
BE08C1508A	31 Aug 15	40.000	20.00000	1.000	0.33	39.25	74%	0.05	0.00	0.14	19%	5.95	0.50	51%	2.98	0.84	-19%	25 Aug 15
BE09C1504A	11 May 15	31.602	15.56512	1.000	0.57	40.00	77%	0.06	0.51	0.53	1%	4.51	1.00	13%	4.50	0.99	-1%	30 Apr 15
BE10C1505A	5 Jun 15	35.144	15.40595	1.000	0.00	40.00	0%	0.06	0.30	0.29	-12%	nm.	0.88	nm.	1.14	1.12	29 May 15	
BH01C1504A	11 May 15	113.056	39.66680	1.000	0.98	147.50	103%	0.02	0.85	0.87	3%	3.79	1.00	36%	3.79	0.97	-3%	30 Apr 15
BH01C1509A	6 Oct 15	138.841	39.66680	1.000	0.86	147.50	74%	0.02	0.21	0.21	47%	4.32	0.67	36%	2.90	0.85	-17%	30 Sep 15
BH11C1509A	6 Oct 15	133.882	35.70198	1.000	0.00	147.50	0%	0.03	0.37	0.56	-9%	nm.	0.72	nm.	1.10	0.9%	30 Sep 15	
BH42C1508A	31 Aug 15	136.858	31.73596	1.000	0.97	147.50	70%	0.03	0.33	0.56	14%	4.79	0.71	36%	3.38	0.88	-14%	25 Aug 15
BIG08C1507A	9 Jul 15	215.000	71.43459	1.000	0.44	229.00	52%	0.01	0.19	0.30	8%	7.29	0.71	31%	5.15	0.93	-8%	3 Jul 15
BIG42C1508A	31 Aug 15	220.000	72.00000	1.000	0.58	229.00	65%	0.01	0.12	0.30	14%	5.48	0.64	38%	3.51	0.87	-14%	25 Aug 15
BJC01C1503A	7 Apr 15	41.000	20.00000	1.000	0.02	35.00	127%	0.05	0.00	0.00	18%	87.50	0.00	21088981%	0.00	0.85	-18%	31 Mar 15
BJC01P1503A	7 Apr 15	55.000	14.00000	1.000	0.00	35.00	0%	0.07	0.00	1.33	-57%	nm.	-1.00	nm.	0.64	0.57%	31 Mar 15	
BJC06C1507A	6 Aug 15	34.745	24.82005	1.000	0.25	35.00	76%	0.04	0.01	0.10	17%	5.64	0.57	57%	3.24	0.85	-17%	31 Jul 15
BJC08C1506A	24 Jun 15	59.563	17.86875	1.000	0.04	35.00	83%	0.05	0.00	0.00	72%	48.97	0.00	961%	0.00	0.58	-72%	18 Jun 15
BJC16C1506A	12 Jun 15	38.467	19.85309	1.000	0.00	35.00	1%	0.05	0.00	0.03	10%	nm.	0.25	nm.	0.91	-10%	8 Jun 15	
BJC28C1508A	7 Aug 15	46.000	19.00000	1.000	0.17	35.00	80%	0.05	0.00	0.01	41%	10.84	0.07	161%	0.72	0.71	-41%	3 Aug 15
BJC42C1508A	31 Aug 15	35.000	18.00000	1.000	0.00	35.00	0%	0.05	0.00	0.13	0%	nm.	0.54	nm.	1.00	0%	25 Aug 15	
BJCH13C1504A	8 May 15	39.750	14.80000	1.000	0.00	32.25	2%	0.06	0.00	0.23%	nm.	0.02	nm.	0.81	-23%	30 Apr 15		
BJCH23C1511A	18 Nov 15	28.900	38.00000	1.000	0.23	32.25	76%	0.03	0.09	0.13	17%	3.69	0.71	28%	2.63	0.86	-17%	12 Nov 15
BJCH42C1505A	5 Jun 15	37.000	16.00000	1.000	0.12	32.25	69%	0.06	0.00	0.03	21%	16.80	0.19	192%	3.13	0.83	-21%	29 May 15
BLJ42C1508A	31 Aug 15	35.000	16.00000	1.000	0.29	32.25	72%	0.06	0.00	0.11	23%	6.95	0.41	64%	2.82	0.81	-23%	25 Aug 15
BLA01C1503A	7 Apr 15	56.396	21.41786	1.000	0.02	50.25	94%	0.04	0.00	0.00	13%	117.31	0.03	790739%	3.64	0.88	-13%	31 Mar 15
BLA06CA	8 May 15	31.471	17.48557	1.000	1.07	50.25	0%	0.05	1.02	1.08	0%	2.69	1.00	-1%	2.68	1.00	0%	30 Apr 15
BLA42C1506A	29 Jun 15	48.000	16.00000	1.000	0.40	50.25	55%	0.06	0.13	0.38	8%	7.85	0.64	38%	5.01	0.92	-8%	23 Jun 15
BLAN01C1504A	11 May 15	1.666	0.78384	1.000	0.09	1.50	98%	0.56	0.00	0.02	16%	21.26	0.33	360%	7.07	0.86	-16%	30 Apr 15
BLAN01C1509A	6 Oct 15	1.500	0.80000	1.000	0.35	1.50	95%	0.56	0.00	0.21	19%	5.36	0.85	39%	4.54	-19%	30 Sep 15	
BLAN01P1504A	11 May 15	2.254	0.53889	1.000	0.00	1.50	0%	0.65	0.00	0.49	-50%	nm.	-1.00	nm.	0.67	50%	30 Apr 15	
BLAN01P1509A	6 Oct 15	2.000	0.56000	1.000	1.07	1.50	412%	0.64	0.00	0.02	7%	2.50	-0.11	191%	-0.28	0.58	73%	30 Sep 15
BLAN08C1506A	7 Jul 15	1.600	0.62043	1.000	0.23	1.50	91%	0.62	0.00	0.11	16%	10.51	0.71	77%	7.49	0.86	-16%	30 Jun 15
BLAN11C1506A	7 Jul 15	1.700	0.68000	1.000	0.00	1.50	1%	0.60	0.00	0.02	13%	nm.	0.24	nm.	0.88	-13%	30 Jun 15	
BLAN13C1507A	24 Jul 15	1.920	0.50000	1.000	0.19	1.50	98%	0.67	0.00	0.03	34%	15.79	0.26	153%	4.14	0.74	-34%	20 Jul 15
BLAN18C1503A	2 Apr 15	1.960	0.78384	1.000	0.00	1.50	14%	0.56	0.00	0.00	31%	nm.	0.00	nm.	0.77	-31%	27 Mar 15	
BLAN23C1601A	20 Jan 16	1.420	1.50000	1.000	0.24	1.50	80%	0.40	0.03	0.15	19%	4.17	0.80	24%	3.35	0.84	-19%	14 Jan 16
BLAN28C1505A	14 May 15	2.156	1.27374	1.000	0.00	1.50	3%	0.44	0.00	0.00	44%	nm.	0.00	nm.	0.70	-44%	8 May 15	
BLAN42C1507A	4 Aug 15	1.500	0.70000	1.000	0.00	1.50	0%	0.59	0.00	0.06	0%	nm.	0.53	nm.	1.00	0%	28 Jul 15	
BMCL01C1503A	7 Apr 15	1.650	0.80000	1.000	0.31	1.86	224%	0.56	0.12	0.29	2%	7.50	1.00	338%	7.50	0.98	-2%	31 Mar 15
BMCL01C1505A	5 Jun 15	1.450	0.85000	1.000	0.57	1.86	119%	0.54	0.22	0.53	4%	3.84	1.00	25%	3.83	0.96	-4%	29 May 15
BMCL01C1508A	4 Sep 15	1.750	1.65000	1.000	0.29	1.86	108%	0.38	0.04	0.19	20%	3.89	0.81	52%	3.14	0.83	-20%	31 Aug 15
BMCL01P1503A	7 Apr 15	2.140	0.60000	1.000	0.47	1.86	500%	0.63	0.00	0.00	0%	6.60	-0.05	#####	-0.35	0.77	30%	31 Mar 15
BMCL01P1505A	5 Jun 15	2.000	0.55000	1.000	0.54	1.86	299%	0.65	0.00	0.02	8%	6.26	-0.14	233%	-0.89	0.81	23%	29 May 15
BMCL01P1508A	4 Sep 15	2.250	1.00000	1.000	0.65	1.86	259%	0.50	0.00	0.08	14%	2.86	-0.29	179%	-0.83	0.64	56%	31 Aug 15
BMCL06C1507A	6 Aug 15	0.950	1.00000	1.000	0.95	1.86	124%	0.50	0.46	0.93	2%	1.96	1.00	6%	1.96	0.98	-2%	31 Jul 15
BMCL08C1508A	3 Sep 15	1.250	0.76000	1.000	0.00	1.86	0%	0.57	0.35	0.36	-33%	nm.	0.94	nm.	1.49	33%	28 Aug 15	
BMCL11C1506A	7 Jul 15	1.500	0.75000	1.000	0.00	1.86	0%	0.57	0.21	0.23	-19%	nm.	0.86	nm.	1.24	19%	30 Jun 15	
BMCL13C1504A	9 Apr 15	2.500	1.10000	1.000	0.00	1.86	6%	0.48	0.00	0.00	34%	nm.	0.00	nm.	0.74	-34%	2 Apr 15	
BMCL13C1505A	13 May 15	2.000	1.00000	1.000	0.31	1.86	139%	0.65	0.00	0.15	17%	10.91	0.73	283%	7.99	0.86	-17%	7 May 15
BMCL13C1506A	16 Jun 15	2.400	1.00000	1.000	0.12	1.86	105%	0.50	0.00	0.02	35%	15.50	0.22	330%	3.34	0.74	-35%	10 Jun 15
BMCL23C1510A	21 Oct 15	1.720	1.40000	1.000	0.31	1.86	84%	0.42	0.06	0.24	16%	4.29	0.81	30%	3.49	0.86	-16%	15 Oct 15
BMCL28C1506A	12 Jun 15	1.750	0.75000	1.000	0.43	1.86	119%	0.57	0.06	0.32	11%	5.77	0.92	71%	5.33	0.90	-11%	8 Jun 15
BMCL28C1507A	8 Jul 15	2.300	1.35000	1.000	0.12	1.86	96%	0.43	0.00	0.04	32%	11.48	0.32	184%	3.62	0.76	-32%	2 Jul 15
BMCL42C1507A	4 Aug 15	1.780	0.66333	1.000	0.00	1.86	0%	0.60	0.05	0.15	-4%	nm.	0.63	nm.	1.04	4%	28 Jul 15	
BTS01C1505A	5 Jun 15	8.544	7.47552	1.000	0.15	9.10	63%	0.12	0.07	0.09	6%	8.12	0.81	41%	6.59	0.94	-6%	29 May 15
BTS01P1505A	5 Jun 15	11.650	5.82513	1.000	0.46	9.10	107%	0.15	0.00	0.31	1%	3.40	-0.99	1232%	-3.36	0.64	57%	29 May 15
BTS06C1504A	8 May 15	5.684	4.73709	1.000	0.74	9.10	135%	0.17	0.60	0.72	1%	2.60	1.00	11%	2.60	0.99	-1%	30 Apr 15
BTS11C1503A	2 Apr 15	8.058	3.10679	1.000	0.34	9.10	179%	0.24	0.25	0.34	0%	8.61	1.00	77%	8.61	1.00	0%	27 Mar 15
BTS11C1509A	6 Oct 15	9.000	3.70000	1.000	0.00	9.10	0%	0.21	0.02	0.10	-1%	nm.	0.50	nm.	1.01	1%	30 Sep 15	
BTS13C1504A	10 Apr 15	10.680	5.04847	1.000	0.00	9.10	3%	0.17	0.00	0.00	17%	nm.	0.00	nm.	0.85	-17%	3 Apr 15	
BTS13C1510A	20 Oct 15	10.000	2.80000	1.000	0.00	9.10	0%	0.26	0.00	0.05	10%	nm.	0.25	nm.	0.91	-10%	14 Oct 15	
BTS16C1507A	15 Jul 15	8.252	3.39812	1.000	0.00	9.10	0%	0.23	0.19</									

Derivatives Warrant

Derivatives Warrant	Final Exercise Date	Exercise Price	Exercise Ratio		DW Price	Stock Price	Implied Volatility	Dilution Factor	Intrinsic Value	Theory Price(B&S)	All-in Premium	Gearing (%)	Delta	Breakeven	Implied Gearing	Parity Ratio	In-Out Money	Last Trading Date
			DW	Stock														
CPN01C1507A	6 Aug 15	39.000	20.0000	1.000	0.46	43.50	71%	0.05	0.21	0.27	11%	4.73	0.84	34%	3.95	0.90	-11%	31 Jul 15
CPN01P1507A	6 Aug 15	54.000	15.0000	1.000	0.87	43.50	73%	0.06	0.00	0.60	6%	3.33	-0.91	247%	-3.03	0.65	54%	31 Jul 15
CPN06C1601A	4 Feb 16	28.646	24.69746	1.000	0.77	43.50	80%	0.04	0.58	0.61	10%	2.29	0.99	11%	2.26	0.91	-10%	29 Jan 16
CPN11C1503A	2 Apr 15	46.000	16.90000	1.000	0.00	43.50	3%	0.06	0.00	0.00	6%	nm.	nm.	nm.	nm.	0.95	-6%	27 Mar 15
CPN11C1508A	4 Sep 15	38.500	19.10000	1.000	0.00	43.50	0%	0.05	0.25	0.29	-11%	nm.	0.82	nm.	nm.	1.13	11%	31 Aug 15
CPN16C1509A	6 Oct 15	43.500	18.00000	1.000	0.00	43.50	0%	0.05	0.00	0.16	0%	nm.	0.55	nm.	nm.	1.00	0%	30 Sep 15
CPN18C1507A	4 Aug 15	44.000	16.00000	1.000	0.00	43.50	0%	0.06	0.00	0.13	1%	nm.	0.50	nm.	nm.	0.99	-1%	28 Jul 15
CPN28C1507A	8 Jul 15	46.000	16.50000	1.000	0.00	43.50	0%	0.06	0.00	0.07	6%	nm.	0.35	nm.	nm.	0.95	-6%	2 Jul 15
CPN42C1505A	5 Jun 15	45.000	18.00000	1.000	0.00	43.50	0%	0.05	0.00	0.06	3%	nm.	0.39	nm.	nm.	0.97	-3%	29 May 15
DEL101C1507A	6 Aug 15	62.310	21.09260	1.000	1.06	77.50	88%	0.05	0.69	0.76	9%	3.47	0.89	29%	3.07	0.92	-9%	31 Jul 15
DEL101P1507A	6 Aug 15	78.607	14.37815	1.000	1.06	77.50	89%	0.07	0.00	0.43	18%	5.09	-0.47	73%	-2.38	0.83	21%	31 Jul 15
DEL108C1506A	7 Jul 15	69.021	15.28239	1.000	0.90	77.50	64%	0.06	0.52	0.67	7%	5.63	0.78	28%	4.41	0.94	-7%	30 Jun 15
DEL127C1509A	22 Sep 15	73.814	13.42069	1.000	1.14	77.50	70%	0.07	0.26	0.66	15%	5.07	0.64	34%	3.24	0.87	-15%	16 Sep 15
DEL142C1506A	29 Jun 15	67.103	15.33742	1.000	0.00	77.50	0%	0.06	0.64	0.71	-13%	nm.	0.82	nm.	nm.	1.15	13%	23 Jun 15
DTAC01C1507A	6 Aug 15	82.895	19.50458	1.000	0.57	82.75	65%	0.05	0.00	0.21	14%	7.44	0.49	44%	3.66	0.88	-14%	31 Jul 15
DTAC01P1507A	6 Aug 15	109.227	15.60306	1.000	1.92	82.75	69%	0.06	0.00	1.58	4%	2.76	-0.96	346%	-2.64	0.59	68%	31 Jul 15
DTAC06C1507A	6 Aug 15	85.094	47.28132	1.000	0.22	82.75	65%	0.02	0.00	0.07	15%	7.96	0.41	51%	3.29	0.87	-15%	31 Jul 15
DTAC06P1507A	6 Aug 15	118.186	23.63507	1.000	0.00	82.75	0%	0.04	0.00	1.49	-43%	nm.	-0.99	nm.	nm.	0.70	43%	31 Jul 15
DTAC11C1506A	7 Jul 15	90.697	36.57142	1.000	0.00	82.75	1%	0.03	0.00	0.04	10%	nm.	0.23	nm.	nm.	0.91	-10%	30 Jun 15
DTAC11C1508A	4 Sep 15	80.022	19.00516	1.000	0.71	82.75	65%	0.05	0.14	0.31	13%	6.13	0.57	33%	3.52	0.88	-13%	31 Aug 15
DTAC11P1506A	7 Jul 15	126.780	26.03885	1.000	0.00	82.75	0%	0.04	0.00	1.66	-53%	nm.	-1.00	nm.	nm.	0.65	53%	30 Jun 15
DTAC11P1508A	4 Sep 15	110.030	14.20386	1.000	0.00	82.75	0%	0.07	0.00	1.92	-33%	nm.	-0.96	nm.	nm.	0.75	33%	31 Aug 15
DTAC13C1507A	24 Jul 15	102.400	12.19066	1.000	0.46	82.75	69%	0.08	0.00	0.03	31%	14.76	0.07	131%	1.04	0.77	-31%	20 Jul 15
DTAC13P1505A	5 Jun 15	92.648	17.06776	1.000	0.85	82.75	66%	0.06	0.00	0.59	6%	5.70	-0.84	337%	-4.78	0.77	29%	29 May 15
DTAC16C1506A	12 Jun 15	96.912	37.82148	1.000	0.00	82.75	1%	0.03	0.00	0.01	17%	nm.	0.08	nm.	nm.	0.85	-17%	8 Jun 15
DTAC23C1603A	30 Mar 16	75.093	38.03728	1.000	0.50	82.75	61%	0.03	0.20	0.24	14%	4.35	0.62	14%	2.70	0.88	-14%	24 Mar 16
DTAC27C1509A	22 Sep 15	105.326	12.19048	1.000	0.00	82.75	1%	0.08	0.00	0.04	27%	nm.	0.08	nm.	nm.	0.79	-27%	16 Sep 15
DTAC28C1508A	7 Aug 15	105.326	28.76952	1.000	0.18	82.75	66%	0.03	0.00	0.01	34%	15.98	0.05	125%	0.87	0.75	-34%	3 Aug 15
DTAC42C1506A	29 Jun 15	93.623	31.21099	1.000	0.00	82.75	1%	0.03	0.00	0.02	13%	nm.	0.16	nm.	nm.	0.88	-13%	23 Jun 15
EART01C1507A	6 Aug 15	3.957	1.58268	1.000	0.56	4.16	103%	0.39	0.08	0.33	16%	4.69	0.83	55%	3.89	0.86	-16%	31 Jul 15
EART01P1503A	7 Apr 15	6.274	2.54881	1.000	0.00	4.16	0%	0.28	0.00	0.60	-51%	nm.	-1.00	nm.	nm.	0.66	51%	31 Mar 15
EART01P1507A	6 Aug 15	5.144	1.08809	1.000	1.13	4.16	212%	0.48	0.00	0.17	6%	3.38	-0.40	241%	-1.37	0.65	53%	31 Jul 15
EART13C1507A	5 Aug 15	5.935	2.47292	1.000	0.13	4.16	93%	0.29	0.00	0.01	50%	12.94	0.07	229%	0.93	0.66	-50%	29 Jul 15
EART18C1503A	2 Apr 15	6.372	2.94109	1.000	0.00	4.16	22%	0.25	0.00	0.00	53%	nm.	0.00	nm.	nm.	0.65	-53%	27 Mar 15
EART28C1506A	8 Jun 15	6.133	2.81915	1.000	0.05	4.16	94%	0.26	0.00	0.00	51%	29.51	0.01	808%	0.25	0.66	-51%	2 Jun 15
EGCO23C1511A	18 Nov 15	144.975	35.26093	1.000	0.65	150.50	47%	0.03	0.15	0.35	12%	6.57	0.61	19%	3.98	0.90	-12%	12 Nov 15
EGCO42C1506A	29 Jun 15	156.730	31.34796	1.000	0.39	150.50	52%	0.03	0.00	0.12	-12%	12.31	0.37	61%	4.55	0.89	-12%	23 Jun 15
ENER08C1504A	11 May 15	19.00000	2.631579	1.000	0.00	19.17532	0%	0.00	0.07	0.23	1%	nm.	0.58	nm.	nm.	1.01	1%	30 Apr 15
ESSO13C1606A	16 Jun 16	6.900	2.60000	1.000	0.53	5.75	77%	0.28	0.00	0.17	44%	4.17	0.48	35%	2.02	0.69	-44%	10 Jun 16
ESSO42C1602A	29 Feb 16	4.500	3.00000	1.000	0.73	5.75	85%	0.25	0.31	0.53	16%	2.63	0.94	18%	2.47	0.86	-16%	23 Feb 16
GFFT06C1504A	8 May 15	9.701	9.70120	1.000	0.16	11.10	53%	0.09	0.13	0.15	1%	7.15	0.93	15%	6.68	0.99	-1%	30 Apr 15
GFFT27C1510A	21 Oct 15	15.000	6.70000	1.000	0.11	11.10	60%	0.13	0.00	0.02	42%	15.06	0.14	87%	2.09	0.71	-42%	15 Oct 15
GFFT42C1506A	29 Jun 15	17.463	6.79071	1.000	0.02	11.10	65%	0.13	0.00	0.00	59%	81.73	0.00	562%	0.28	0.63	-59%	23 Jun 15
GLOB01C1506A	6 Jul 15	9.349	6.98959	1.000	0.20	9.45	74%	0.13	0.01	0.11	14%	6.76	0.62	64%	4.18	0.88	-14%	29 Jun 15
GLOB01P1506A	6 Jul 15	12.057	4.80538	1.000	0.61	9.45	111%	0.17	0.00	0.36	3%	3.22	-0.81	488%	-2.62	0.63	59%	29 Jun 15
GLOB06C1504A	8 May 15	8.229	7.48111	1.000	0.00	9.45	0%	0.12	0.14	0.15	-13%	nm.	0.91	nm.	nm.	1.15	13%	30 Apr 15
GLOB11C1504A	8 May 15	10.921	6.11591	1.000	0.00	9.45	1%	0.14	0.00	0.01	16%	nm.	0.10	nm.	nm.	0.87	-16%	30 Apr 15
GLOB27C1505A	13 May 15	12.931	5.41695	1.000	0.00	9.45	2%	0.16	0.00	0.00	37%	nm.	0.01	nm.	nm.	0.73	-37%	7 May 15
GLOB42C1509A	5 Oct 15	10.572	5.67891	1.000	0.00	9.45	0%	0.15	0.00	0.09	12%	nm.	0.39	nm.	nm.	0.89	-12%	29 Sep 15
GLOW42C1508A	31 Aug 15	88.000	16.50000	1.000	0.92	86.00	77%	0.06	0.00	0.35	20%	5.67	0.50	55%	2.86	0.83	-20%	25 Aug 15
HANA42C1508A	31 Aug 15	36.057	17.54078	1.000	0.71	43.50	88%	0.05	0.40	0.48	12%	3.49	0.82	30%	2.88	0.90	-12%	25 Aug 15
HEMR01P1504A	11 May 15	5.250	1.20000	1.000	0.00	4.48	0%	0.45	0.00	0.35	-17%	nm.	-0.98	nm.	nm.	0.85	17%	30 Apr 15
HEMR11C1504A	8 May 15	3.790	1.37841	1.000	0.00	4.48	0%	0.42	0.29	0.29	-15%	nm.	0.99	nm.	nm.	1.18	15%	30 Apr 15
HEMR27C1507A	15 Jul 15	4.600	1.20000	1.000	0.00	4.48	0%	0.45	0.00	0.08	3%	nm.	0.45	nm.	nm.	0.97	-3%	9 Jul 15
HEMR28C1505A	11 May 15	4.600	1.30000	1.000	0.00	4.48	0%	0.43	0.00	0.04	3%	nm.	0.39	nm.	nm.	0.97	-3%	4 May 15
HEMR28C1505B	11 May 15	5.500	3.50000	1.000	0.00	4.48	2%	0.22	0.00	0.00	23%	nm.	0.01	nm.	nm.	0.81	-23%	4 May 15
HEMR42C1507A	4 Aug 15	4.140	1.30000	1.000	0.00	4.48	0%	0.43	0.15	0.20	-8%	nm.	0.75	nm.	nm.	1.08	8%	28 Jul 15
HMRP01C1505A	5 Jun 15	8.200	4.00000	1.000	0.16	8.00	60%	0.20	0.00	0.07	11%	12.50	0.51	77%	6.43	0.90	-11%	29 May 15
HMRP01P1505A	5 Jun 15	10.800	3.00000	1.000	0.91	8.00	162%	0.25	0.00	0.47	-1%	2.93	-0.95	1902%	-2.78	0.59	69%	29 May 15
HMRP06C1503A	7 Apr 15	5.816	3.87702	1.000	0.00	8.00	0%	0.21	0.45	0.45	-27%	nm.	1.00	nm.	nm.	1.38	27%	31 Mar 15
HMRP06C1602A	3 Mar 16	6.500	5.00000	1.000	0.52	8.00	69%	0.17	0.25	0.47	14%	3.08	0.89	15%	2.75	0.88	-14%	26 Feb 16
HMRP11C1503A	2 Apr 15	9.054	6.03613	1.000	0.00	8.00	6%	0.14	0.00	0.00	13%	nm.	0.00	nm.	nm.	0.88	-13%	27 Mar 15
HMRP11C1504A	8 May 15	8.300	3.70000	1.000	0.00	8.00	0%	0.21	0.00	0.03	4%	nm.	0.35	nm.	nm.	0.96	-4%	30 Apr 15
HMRP16C1506A	23 Jun 15	7.101	3.55076	1.000	0.44	8.00	83%	0.22	0.20	0.31	8%	5.12	0.93	42%	4.74	0.92	-8%	17 Jun 15
HMRP27C1505A	20 May 15	9.054	5.32600	1.000	0.00	8.00	1%	0.16	0.00	0.01	13%	nm.	0.12	nm.	nm.	0.88	-13%	14 May 15
HMRP28C1508A	7 Aug 15	8.600	3.80000	1.000	0.00	8.00	0%	0.21	0.00	0.06	8%	nm.	0.37	nm.	nm.	0.93	-8%	3 Aug 15
HMRP42C1504A	4 May 15	9.000	5.00000	1.000	0.00	8.00												

Derivatives Warrant

As of:

28 Mar 15

Derivatives Warrant	Final Exercise Date	Exercise Price	Exercise Ratio		DW	Stock Price	Implied Volatility	Dilution Factor	Intrinsic Value	Theory Price(B&S)	All-in Premium	Gearing (%)	Delta	Breakeven	Implied Gearing	Parity Ratio	In-Money	Last Trading Date
			DW	Stock														
ITD13C1507A	9 Jul 15	8.500	2.75000	1.000	0.22	6.85	88%	0.27	0.00	0.09	33%	11.32	0.31	186%	3.51	0.75	-33%	3 Jul 15
ITD18C1507A	4 Aug 15	6.800	3.50000	1.000	0.47	6.85	113%	0.22	0.01	0.26	23%	4.16	0.66	85%	2.76	0.81	-23%	28 Jul 15
ITD23C1510A	21 Oct 15	5.700	4.00000	1.000	0.57	6.85	96%	0.20	0.23	0.43	16%	3.00	0.82	32%	2.45	0.86	-16%	15 Oct 15
ITD27C1509A	22 Sep 15	8.500	3.20000	1.000	0.43	6.85	111%	0.24	0.00	0.16	44%	4.98	0.42	115%	2.09	0.69	-44%	16 Sep 15
ITD27P1507A	15 Jul 15	6.150	1.80000	1.000	0.38	6.85	111%	0.36	0.25	0.12	20%	10.01	-0.23	-1%	-2.32	1.00	0%	9 Jul 15
ITD28C1505A	11 May 15	6.000	3.50000	1.000	0.36	6.85	103%	0.22	0.19	0.29	6%	5.44	0.88	72%	4.76	0.94	-6%	4 May 15
ITD28C1506A	8 Jun 15	8.500	3.00000	1.000	0.15	6.85	90%	0.25	0.00	0.05	31%	15.22	0.24	320%	3.66	0.77	-31%	2 Jun 15
ITD28C1508A	7 Aug 15	10.800	8.00000	1.000	0.04	6.85	78%	0.11	0.00	0.01	62%	21.41	0.11	290%	2.38	0.62	-62%	3 Aug 15
ITD28C1510A	7 Oct 15	9.500	3.30000	1.000	0.34	6.85	104%	0.23	0.00	0.11	55%	6.11	0.31	133%	1.89	0.64	-55%	1 Oct 15
ITD42C1507A	4 Aug 15	6.000	4.00000	1.000	0.55	6.85	129%	0.20	0.17	0.35	20%	3.11	0.80	70%	2.50	0.84	-20%	28 Jul 15
ITD42P1509A	5 Oct 15	9.000	1.60000	1.000	1.77	6.85	192%	0.38	0.00	0.56	10%	2.42	-0.45	191%	-1.10	0.58	73%	29 Sep 15
IVL01C1505A	5 Jun 15	19.500	8.00000	1.000	0.87	25.75	80%	0.11	0.69	0.80	3%	3.70	0.98	17%	3.64	0.97	-3%	29 May 15
IVL01P1505A	5 Jun 15	25.500	5.00000	1.000	0.50	25.75	85%	0.15	0.04	0.19	12%	9.36	-0.39	70%	-3.65	0.91	10%	29 May 15
IVL06C1510A	5 Nov 15	21.000	25.00000	1.000	0.00	25.75	0%	0.04	0.18	0.22	-18%	nm.	nm.	nm.	1.23	1.8%	30 Oct 15	
IVL06C1601A	4 Feb 16	15.792	9.86972	1.000	1.16	25.75	72%	0.09	0.92	1.04	6%	2.25	0.96	7%	2.16	0.95	-6%	29 Jan 16
IVL06P1501A	5 Nov 15	30.000	13.00000	1.000	0.00	25.75	0%	0.07	0.00	0.39	-17%	nm.	nm.	nm.	0.86	17%	30 Oct 15	
IVL08C1506A	24 Jun 15	25.810	16.87577	1.000	0.23	25.75	82%	0.06	0.00	0.11	15%	6.63	0.56	86%	3.69	0.87	-15%	18 Jun 15
IVL11C1505A	5 Jun 15	22.000	6.70000	1.000	0.00	25.75	0%	0.13	0.49	0.53	-15%	nm.	nm.	nm.	1.17	15%	29 May 15	
IVL11P1505A	5 Jun 15	27.000	8.50000	1.000	0.45	25.75	88%	0.11	0.00	0.21	10%	6.73	-0.54	179%	-3.65	0.84	20%	29 May 15
IVL13C1506A	12 Jun 15	22.500	5.00000	1.000	0.00	25.75	0%	0.17	0.54	0.62	-13%	nm.	nm.	nm.	1.14	13%	8 Jun 15	
IVL13C1508A	11 Aug 15	28.000	14.00000	1.000	0.29	25.75	82%	0.07	0.00	0.10	25%	6.34	0.42	83%	2.67	0.80	-25%	5 Aug 15
IVL13P1504A	10 Apr 15	20.200	3.10000	1.000	0.00	25.75	21%	0.24	1.35	0.00	22%	nm.	nm.	nm.	1.27	-22%	3 Apr 15	
IVL13P1511A	26 Nov 15	24.200	8.00000	1.000	0.67	25.75	90%	0.11	0.17	0.21	27%	4.80	-0.32	23%	-1.53	0.87	15%	20 Nov 15
IVL16C1506A	12 Jun 15	20.350	7.94155	1.000	0.00	25.75	0%	0.11	0.60	0.62	-21%	nm.	nm.	nm.	1.27	21%	8 Jun 15	
IVL23C1505A	27 May 15	21.600	13.00000	1.000	0.00	25.75	0%	0.07	0.30	0.31	-16%	nm.	nm.	nm.	0.90	1.19	16%	21 May 15
IVL27C1510A	21 Oct 15	26.500	15.00000	1.000	0.00	25.75	0%	0.06	0.00	0.16	3%	nm.	nm.	nm.	0.97	-3%	15 Oct 15	
IVL27P1505A	13 May 15	25.000	7.50000	1.000	0.29	25.75	86%	0.12	0.09	0.09	11%	11.84	-0.34	60%	-4.08	0.95	6%	7 May 15
IVL28C1505A	15 May 15	22.500	6.00000	1.000	0.77	25.75	86%	0.14	0.46	0.60	5%	5.57	0.91	51%	5.07	0.95	-5%	11 May 15
IVL28C1509A	7 Sep 15	29.000	15.00000	1.000	0.26	25.75	77%	0.06	0.09	0.28	6%	6.60	0.38	76%	2.50	0.78	-28%	1 Sep 15
IVL42C1505A	5 Jun 15	25.000	16.00000	1.000	0.20	25.75	68%	0.06	0.04	0.12	10%	8.05	0.63	68%	5.07	0.91	-10%	29 May 15
JAS01C1503A	7 Apr 15	4.849	3.23227	1.000	0.26	5.65	133%	0.24	0.19	0.25	1%	6.72	1.00	66%	6.72	0.99	-1%	31 Mar 15
JAS01C1508A	4 Sep 15	5.859	3.23227	1.000	0.31	5.65	84%	0.24	0.00	0.19	21%	5.64	0.59	57%	3.30	0.82	-21%	31 Aug 15
JAS01P1503A	7 Apr 15	7.272	2.42430	1.000	0.68	5.65	500%	0.29	0.00	0.28	0%	3.43	-0.99	#####	-3.39	0.63	58%	31 Mar 15
JAS01P1508A	4 Sep 15	7.677	2.42430	1.000	1.02	5.65	167%	0.29	0.00	0.44	8%	2.28	-0.60	287%	-1.38	0.56	80%	31 Aug 15
JAS06C1701A	6 Feb 17	5.253	4.04040	1.000	0.56	5.65	84%	0.20	0.08	0.39	33%	2.50	0.72	17%	1.80	0.75	-33%	31 Jan 17
JAS06CA	8 May 15	3.127	3.90915	1.000	0.64	5.65	0%	0.20	0.51	0.64	0%	2.26	1.00	-4%	2.26	1.00	0%	30 Apr 15
JAS06P1602A	3 Mar 16	6.788	2.02020	1.000	1.14	5.65	145%	0.33	0.00	0.44	-21%	2.45	-0.40	67%	-0.99	0.62	61%	26 Feb 16
JAS08C1503A	2 Apr 15	3.879	3.26835	1.000	0.53	5.65	0%	0.23	0.41	0.52	1%	3.26	1.00	-92%	3.26	1.01	1%	27 Mar 15
JAS08C1508A	3 Sep 15	9.000	1.75987	1.000	0.15	5.65	81%	0.36	0.00	0.04	64%	21.40	0.12	220%	2.56	0.61	-64%	28 Aug 15
JAS11C1503A	2 Apr 15	6.060	2.82829	1.000	0.02	5.65	178%	0.26	0.00	0.00	8%	99.88	0.01	#####	0.60	0.92	-8%	27 Mar 15
JAS11C1509A	2 Sep 15	6.200	3.40000	1.000	0.25	5.65	77%	0.23	0.00	0.15	25%	6.65	0.51	60%	3.40	0.80	-25%	15 Sep 15
JAS11P1503A	2 Apr 15	5.656	1.69696	1.000	0.10	5.65	264%	0.37	0.00	0.01	3%	33.29	-0.26	7149310%	-8.71	0.97	3%	27 Mar 15
JAS11P1509A	2 Sep 15	7.900	2.38000	1.000	1.10	5.65	165%	0.30	0.00	0.49	7%	2.16	-0.61	271%	-1.32	0.54	86%	15 Sep 15
JAS13C1504A	8 May 15	6.303	2.42430	1.000	0.13	5.65	91%	0.29	0.00	0.05	17%	17.93	0.32	420%	5.67	0.85	-17%	30 Apr 15
JAS13C1509A	8 Sep 15	7.272	2.18183	1.000	0.30	5.65	90%	0.31	0.00	0.11	40%	8.63	0.33	116%	2.86	0.71	-40%	2 Sep 15
JAS13P1505A	4 Jun 15	5.575	1.45455	1.000	0.47	5.65	148%	0.41	0.03	0.11	13%	8.26	-0.29	81%	-2.41	0.90	11%	28 May 15
JAS16C1506A	12 Jun 15	5.575	3.07069	1.000	0.29	5.65	97%	0.25	0.02	0.18	14%	6.34	0.65	94%	4.14	0.87	-14%	8 Jun 15
JAS27C1510A	21 Oct 15	7.000	3.40000	1.000	0.00	5.65	1%	0.23	0.00	0.09	24%	nm.	nm.	nm.	nm.	0.81	-24%	15 Oct 15
JAS27P1507A	15 Jul 15	5.253	1.13132	1.000	0.52	5.65	128%	0.47	0.19	0.12	17%	9.60	-0.23	12%	-2.23	0.97	3%	9 Jul 15
JAS28C1508A	7 Aug 15	7.111	2.98991	1.000	0.19	5.65	86%	0.25	0.00	0.07	36%	9.95	0.31	137%	3.05	0.74	-36%	3 Aug 15
JAS28CD	23 Apr 15	5.707	2.73646	1.000	0.16	5.65	97%	0.27	0.00	0.09	9%	12.90	0.58	303%	1.51	0.92	-9%	17 Apr 15
JAS28P1508A	7 Aug 15	5.656	1.73738	1.000	0.63	5.65	148%	0.37	0.00	0.16	19%	5.16	-0.31	65%	-1.60	0.84	19%	3 Aug 15
JAS42C1506A	29 Jun 15	5.818	2.58585	1.000	0.24	5.65	73%	0.28	0.00	0.17	14%	9.10	0.57	71%	5.18	0.88	-14%	23 Jun 15
KBAN01C1503A	7 Apr 15	200.000	80.00000	1.000	0.31	224.00	74%	0.01	0.30	0.30	0%	9.03	1.00	30%	9.03	1.00	0%	31 Mar 15
KBAN01C1508A	4 Sep 15	192.000	80.00000	1.000	0.63	224.00	60%	0.01	0.40	0.44	8%	4.44	0.87	20%	3.87	0.92	-8%	31 Aug 15
KBAN01P1503A	7 Apr 15	267.000	60.00000	1.000	0.71	224.00	104%	0.02	0.00	0.69	0%	5.26	-1.00	#####	-5.26	0.72	28%	31 Mar 15
KBAN01P1508A	4 Sep 15	260.000	60.00000	1.000	0.89	224.00	55%	0.02	0.00	0.61	8%	4.19	-0.80	117%	-3.37	0.71	40%	31 Aug 15
KBAN06C1601A	4 Feb 16	122.719	49.09180	1.000	2.16	224.00	61%	0.02	2.02	2.05	2%	2.11	1.00	3%	2.11	0.98	-2%	29 Jan 16
KBAN06P1601A	4 Feb 16	240.000	50.00000	1.000	1.00	224.00	52%	0.02	0.00	0.52	15%	4.48	-0.57	36%	-2.53	0.77	29%	29 Jan 16
KBAN08C1506A	24 Jun 15	209.566																

Derivatives Warrant

As of:

26 Mar 15

Derivatives Warrant	Final Exercise Date	Exercise Price	Exercise Ratio		DW Price	Stock Price	Implied Volatility	Dilution Factor	Intrinsic Value	Theory Price(B&S)	All-in Premium	Gearing (x)	Delta	Breakeven	Implied Gearing	Parity Ratio	In-Out Money	Last Trading Date
			DW	Stock														
MCOT42C1505A	5 Jun 15	18.700	6.89942	1.000	0.04	14.40	60%	0.13	0.00	0.00	32%	52.25	0.01	382%	0.60	0.76	-32%	29 May 15
MCOT42C1602A	29 Feb 16	14.763	7.87340	1.000	0.51	14.40	85%	0.11	0.00	0.16	30%	3.59	0.55	34%	1.97	0.77	-30%	23 Feb 16
MEGA27C1510A	29 Oct 15	16.500	6.20000	1.000	0.68	17.80	74%	0.14	0.18	0.38	16%	4.22	0.74	30%	3.10	0.86	-16%	22 Oct 15
MEGA42C1506A	29 Jun 15	14.782	6.89798	1.000	0.60	17.80	79%	0.13	0.38	0.47	6%	4.30	0.94	28%	4.05	0.94	-6%	23 Jun 15
MINT01C1507A	6 Aug 15	30.000	20.00000	1.000	0.37	34.25	73%	0.05	0.20	0.27	9%	4.63	0.81	29%	3.73	0.92	-9%	31 Jul 15
MINT01P1507A	6 Aug 15	42.000	15.00000	1.000	0.72	34.25	86%	0.06	0.00	0.47	9%	3.17	-0.79	247%	-2.51	0.65	54%	31 Jul 15
MINT06C1505A	5 Jun 15	19.723	24.65483	1.000	0.00	34.25	0%	0.04	0.57	0.57	-42%	nm.	1.00	nm.	nm.	1.74	42%	29 May 15
MINT11C1506A	7 Jul 15	32.000	17.10000	1.000	0.00	34.25	0%	0.06	0.12	0.20	-7%	nm.	0.70	nm.	nm.	1.07	7%	30 Jun 15
MINT13C1505A	21 May 15	39.500	15.00000	1.000	0.12	34.25	73%	0.06	0.00	0.02	21%	19.03	0.15	292%	2.77	0.83	-21%	15 May 15
MINT23C1601A	20 Jan 16	28.900	22.00000	1.000	0.00	34.25	0%	0.04	0.23	0.31	-16%	nm.	0.78	nm.	nm.	1.19	16%	14 Jan 16
MINT27C1508A	19 Aug 15	37.000	17.00000	1.000	0.26	34.25	6%	0.06	0.00	0.11	21%	7.75	0.42	64%	3.25	0.83	-21%	13 Aug 15
MINT28C1510A	7 Oct 15	36.000	18.00000	1.000	0.00	34.25	0%	0.05	0.00	0.14	5%	nm.	0.48	nm.	nm.	0.95	-5%	1 Oct 15
MINT42C1506A	29 Jun 15	32.000	16.00000	1.000	0.32	34.25	61%	0.06	0.13	0.22	8%	6.69	0.72	39%	4.82	0.92	-8%	23 Jun 15
NOK13C1504A	20 Apr 15	16.500	4.70000	1.000	0.02	12.60	101%	0.18	0.00	0.00	32%	134.04	0.00	131010%	0.02	0.76	-32%	9 Apr 15
NOK42C1602A	29 Feb 16	13.000	7.00000	1.000	0.00	12.60	0%	0.13	0.00	0.22	3%	nm.	0.56	nm.	nm.	0.97	-3%	23 Feb 16
PSO1C1506A	6 Jul 15	26.654	19.38360	1.000	0.24	27.00	86%	0.05	0.02	0.10	16%	5.80	0.58	77%	3.35	0.86	-16%	29 Jun 15
PSO1P1506A	6 Jul 15	34.892	13.56852	1.000	0.00	27.00	0%	0.07	0.00	0.55	-29%	nm.	-0.93	nm.	nm.	0.77	29%	29 Jun 15
PSO6C1507A	6 Aug 15	20.354	24.23068	1.000	0.35	27.00	86%	0.04	0.26	0.28	7%	3.18	0.94	21%	3.01	0.94	-7%	31 Jul 15
PS11C1506A	7 Jul 15	30.046	15.50769	1.000	0.00	27.00	1%	0.06	0.00	0.05	11%	nm.	0.29	nm.	nm.	0.90	-11%	30 Jun 15
PS16C1505A	15 May 15	18.706	7.26956	1.000	0.00	27.00	0%	0.12	1.00	1.00	-31%	nm.	1.00	nm.	nm.	1.44	31%	11 May 15
PS23C1505A	27 May 15	28.592	34.89184	1.000	0.00	27.00	0%	0.03	0.00	0.02	6%	nm.	0.35	nm.	nm.	0.94	-6%	21 May 15
PS27C1509A	29 Sep 15	29.077	16.47692	1.000	0.00	27.00	0%	0.06	0.00	0.09	8%	nm.	0.41	nm.	nm.	0.93	-8%	23 Sep 15
PS28C1506A	8 Jun 15	29.077	15.50770	1.000	0.17	27.00	78%	0.06	0.00	0.05	17%	10.24	0.34	137%	3.46	0.85	-17%	2 Jun 15
PS42C1505A	5 Jun 15	31.985	15.50868	1.000	0.11	27.00	78%	0.06	0.01	0.25	15%	15.83	0.13	253%	2.02	0.80	-25%	29 May 15
PSL23C1601A	20 Jan 16	12.400	14.50000	1.000	0.27	14.20	63%	0.06	0.12	0.21	15%	3.63	0.74	19%	2.68	0.87	-15%	14 Jan 16
PSL28C1509A	7 Sep 15	18.000	6.40000	1.000	0.28	14.20	84%	0.14	0.00	0.07	39%	7.92	0.26	114%	2.09	0.72	-39%	1 Sep 15
PSL42C1509A	5 Oct 15	15.000	7.00000	1.000	0.00	14.20	0%	0.13	0.00	0.17	6%	nm.	0.50	nm.	nm.	0.95	-6%	29 Sep 15
PTI01C1505A	5 Jun 15	301.629	78.86435	1.000	5.51	326.00	52%	0.01	0.31	0.38	5%	8.11	0.76	31%	6.14	0.95	-5%	29 May 15
PTI01C1508A	4 Sep 15	293.743	78.86435	1.000	0.90	326.00	69%	0.01	0.40	0.53	12%	4.59	0.74	30%	3.39	0.89	-12%	31 Aug 15
PTI01P1505A	5 Jun 15	394.286	59.13661	1.000	1.23	326.00	47%	0.02	0.00	1.14	1%	4.48	-0.93	677%	-4.17	0.70	43%	29 May 15
PTI01P1508A	4 Sep 15	378.514	55.18764	1.000	1.51	326.00	60%	0.02	0.00	1.07	9%	3.91	-0.75	124%	-2.94	0.71	42%	31 Aug 15
PTI06C1601A	4 Feb 16	198.136	94.33962	1.000	1.49	326.00	68%	0.01	1.34	1.31	4%	2.32	0.98	5%	2.26	0.96	-4%	29 Jan 16
PTI06P1601A	4 Feb 16	362.743	49.28536	1.000	0.00	326.00	0%	0.02	0.00	1.15	-11%	nm.	-0.61	nm.	nm.	0.90	11%	29 Jan 16
PTI08C1503A	2 Apr 15	300.392	67.83051	1.000	0.42	326.00	176%	0.01	0.37	0.38	1%	11.44	1.00	2381%	11.44	0.99	-1%	27 Mar 15
PTI08C1508A	3 Sep 15	370.000	43.76072	1.000	0.60	326.00	52%	0.02	0.00	0.22	22%	12.42	0.28	58%	3.50	0.82	-22%	28 Aug 15
PTI08P1503A	2 Apr 15	290.702	36.82227	1.000	0.00	326.00	27%	0.03	0.93	0.00	11%	nm.	0.00	nm.	nm.	1.12	-11%	27 Mar 15
PTI08P1508A	3 Sep 15	250.000	15.88384	1.000	0.66	326.00	50%	0.06	4.50	0.12	27%	31.10	-0.07	-41%	-2.14	1.25	-20%	28 Aug 15
PTI11C1505A	5 Jun 15	290.785	69.00000	1.000	0.66	326.00	49%	0.01	0.50	0.55	3%	7.16	0.84	19%	6.03	0.97	-3%	29 May 15
PTI11P1509A	21 Sep 15	380.000	51.00000	1.000	1.59	326.00	54%	0.02	0.00	1.19	8%	4.02	-0.74	108%	-2.99	0.71	41%	15 Sep 15
PTI13C1504A	9 Apr 15	334.157	49.28536	1.000	0.16	326.00	64%	0.02	0.00	0.14	5%	41.34	0.28	1124%	11.57	0.95	-5%	2 Apr 15
PTI13C1507A	9 Jul 15	414.000	47.32608	1.000	0.40	326.00	69%	0.03	0.00	0.03	33%	17.22	0.07	185%	1.15	0.75	-33%	3 Jul 15
PTI13P1504A	20 Apr 15	285.87	32.53090	1.000	0.09	326.00	65%	0.02	1.20	0.00	10%	11.35	-0.01	-96%	-1.11	1.13	-11%	9 Apr 15
PTI13P1508A	11 Aug 15	295.000	32.00000	1.000	0.00	326.00	2%	0.03	0.94	0.30	10%	nm.	0.10	nm.	nm.	1.11	-10%	5 Aug 15
PTI16C1505A	15 May 15	261.632	75.58579	1.000	0.92	326.00	64%	0.01	0.84	0.85	2%	4.69	0.99	13%	4.62	0.98	-2%	11 May 15
PTI18C1509A	2 Oct 15	330.000	100.00000	1.000	0.53	326.00	62%	0.01	0.00	0.24	17%	6.15	0.51	37%	3.16	0.85	-17%	28 Sep 15
PTI23C1510A	21 Oct 15	357.814	59.13661	1.000	0.62	326.00	52%	0.02	0.00	0.26	21%	8.89	0.37	41%	3.30	0.83	-21%	15 Oct 15
PTI23C1603A	30 Mar 16	256.786	77.51938	1.000	1.32	326.00	60%	0.01	0.88	0.97	10%	3.19	0.83	10%	2.64	0.91	-10%	24 Mar 16
PTI23P1507A	22 Jul 15	283.886	39.43218	1.000	0.35	326.00	45%	0.02	1.04	0.13	17%	23.62	-0.18	-26%	-4.17	1.10	-9%	16 Jul 15
PTI27C1506A	24 Jun 15	394.286	103.50000	1.000	0.00	326.00	1%	0.01	0.00	0.02	21%	nm.	0.10	nm.	nm.	0.89	-21%	18 Jun 15
PTI28C1504A	8 Apr 15	364.714	73.92855	1.000	0.00	326.00	2%	0.01	0.00	0.00	12%	nm.	0.00	nm.	nm.	0.89	-12%	1 Apr 15
PTI28C1508A	7 Aug 15	354.877	78.85712	1.000	0.37	326.00	54%	0.01	0.00	0.15	18%	11.17	0.34	58%	3.81	0.85	-18%	3 Aug 15
PTI28C2D	23 Apr 15	278.877	74.36727	1.000	0.00	326.00	0%	0.01	0.63	0.62	-14%	nm.	0.99	nm.	nm.	1.17	14%	17 Apr 15
PTI28P1505A	20 May 15	443.571	98.57140	1.000	1.18	326.00	45%	0.01	0.00	1.17	0%	2.80	-1.00	5519%	-2.80	0.58	72%	14 May 15
PTI28P1506A	8 Jun 15	315.428	44.35713	1.000	0.51	326.00	51%	0.02	0.23	0.25	10%	14.41	-0.37	22%	-5.37	0.96	4%	2 Jun 15
PTI42C1506A	29 Jun 15	364.714	63.05170	1.000	0.32	326.00	55%	0.02	0.00	0.09	18%	16.16	0.24	98%	3.84	0.85	-18%	23 Jun 15
PTI42P1509A	5 Oct 15	364.714	39.43218	1.000	0.00	326.00	0%	0.02	1.29	-12%	nm.	-0.67	nm.	nm.	0.89	12%	29 Sep 15	
PTTE01C1503A	7 Apr 15	142.185	39.49447	1.000	0.01	111.50	127%	0.02	0.00	0.00	28%	282.32	0.00	6240234859%	0.00	0.78	-28%	31 Mar 15
PTTE01C1506A	4 Sep 15	96.000	40.00000	1.000	0.72	111.50	79%	0.02	0.38	0.45	12%	3.87	0.79	30%	3.05	0.89	-12%	31 Aug 15
PTTE01P1503A	7 Apr 15	185.630	29.62085	1.000	2.52	111.50	410%	0.03	0.00	2.34	0%	1.49	-1.00	#####	-1.49	0.43	133%	31 Mar 15
PTTE01P1508A	4 Sep 15	142.000	26.00000	1.000	1.54	111.50	73%	0.04	0.00	1.16	9%	2.78	-0.84	210%	-2.33	0.61	63%	31 Aug 15
PTTE06C1511A	4 Dec 15	118.487	49.35834	1.000	0.32	111.50	54%	0.02	0.17	20%	7%	7.06	0.45	31%	3.21	0.83	-20%	30 Nov 15
PTTE06P1602A	3 Mar 16	118.487	24.68526	1.000	1.03	111.50	52%	0.04	0.00	0.70	17%	4.39	-0.52	32%	-2.28	0.77	29%	26 Feb 16
PTTE08C1506A	7 Jul 15	109.157	32.06022	1.000	0.36	111.50	48%	0.03	0.07	0.26	8%	9.66	0.58	35%	5.26	0.92	-8%	30 Jun 15
PTTE11C1506A	7 Jul 15	128.361	39.49579	1.000	1.19	111.50	61%	0.02	0.00	0.05	22%	14.86	0.22	112%	3.31	0.82	-22%	30 Jun 15
PTTE11C1509A	6 Oct 15	98.739	34.55882	1.000	0.66	111.50	57%	0.03	0.36	0.48	9%	4.89	0.73	18%	3.59</			

Derivatives Warrant

Derivatives Warrant	Final Exercise Date	Exercise Price	Exercise Ratio		DW Price	Stock Price	Implied Volatility	Dilution Factor	Intrinsic Value	Theory Price(B&S)	All-in Premium	Gearing (x)	Delta	Breakeven	Implied Gearing	Parity Ratio	In-Money	Last Trading Date
			DW	Stock														
SS0061506A	7 Jul 15	1,100,000	85.03401	1.000	0.17	992.82	23%	0.01	0.00	0.43	12%	68.68	0.08	55%	5.72	0.89	-12%	30 Jun 15
SS006P1506A	7 Jul 15	1,100,000	69.97901	1.000	1.31	992.82	0%	0.01	0.00	1.42	-2%	10.83	-0.91	100%	-9.90	0.83	20%	30 Jun 15
SS013C1503A	3 Apr 15	1,100,000	80.00000	1.000	0.01	992.82	54%	0.01	0.00	0.00	11%	1,241.03	0.00	1234308%	0.00	0.90	-11%	30 Mar 15
SS013C1503B	3 Apr 15	1,025,000	125.00000	1.000	0.04	992.82	39%	0.01	0.00	0.00	4%	198.56	0.01	2764%	2.20	0.96	-4%	30 Mar 15
SS013C1506B	6 Jul 15	1,000,000	155.03876	1.000	0.29	992.82	23%	0.01	0.00	0.17	5%	22.08	0.51	22%	11.32	0.95	-5%	29 Jun 15
SS013P1503A	3 Apr 15	1,000,000	184.84288	1.000	0.27	992.82	112%	0.01	0.00	0.05	4%	19.89	-0.68	16329%	-13.59	0.95	6%	30 Mar 15
SS013P1506A	6 Jul 15	1,025,000	59.98800	1.000	0.78	992.82	16%	0.02	0.00	0.67	1%	21.22	-0.63	34%	-13.35	0.93	8%	29 Jun 15
SS013P1506B	6 Jul 15	975,000	105.04202	1.000	0.47	992.82	30%	0.01	0.17	0.15	7%	20.11	-0.34	13%	-6.84	0.97	3%	29 Jun 15
SS028C1503A	3 Apr 15	1,025,000	120.04802	1.000	0.04	992.82	38%	0.01	0.00	0.00	4%	206.75	0.01	2714%	2.29	0.96	-4%	30 Mar 15
SS028C1503B	3 Apr 15	1,075,000	80.00000	1.000	0.01	992.82	44%	0.01	0.00	0.00	8%	1,241.03	0.00	151629%	0.00	0.92	-8%	30 Mar 15
SS028C1506A	6 Jul 15	975,000	69.97901	1.000	1.14	992.82	34%	0.01	0.25	0.58	6%	12.45	0.66	26%	8.26	0.94	-6%	29 Jun 15
SS028C1506B	6 Jul 15	1,075,000	80.00000	1.000	0.34	992.82	28%	0.01	0.00	0.06	11%	36.50	0.15	49%	5.39	0.90	-11%	29 Jun 15
SS028P1503A	3 Apr 15	1,000,000	80.00000	1.000	0.21	992.82	32%	0.01	0.00	0.12	1%	59.10	-0.68	783%	-40.46	0.98	2%	30 Mar 15
SS028P1503B	3 Apr 15	1,050,000	69.97901	1.000	0.73	992.82	0%	0.01	0.00	0.79	-1%	19.43	-1.00	1263780%	-19.43	0.90	11%	30 Mar 15
SS028P1506A	6 Jul 15	900,000	69.97901	1.000	0.56	992.82	41%	0.01	1.31	0.02	13%	25.33	-0.05	-19%	-1.37	1.06	-5%	29 Jun 15
SS028P1506B	6 Jul 15	1,000,000	80.00000	1.000	0.97	992.82	39%	0.01	0.00	0.32	7%	12.79	-0.48	37%	-6.19	0.92	9%	29 Jun 15
SAMA011505A	5 Jun 15	27.635	19.73944	1.000	0.26	30.00	92%	0.05	0.11	0.17	9%	5.85	0.73	65%	4.26	0.92	-9%	29 May 15
SAMA01P1505A	5 Jun 15	39.479	12.83038	1.000	0.78	30.00	92%	0.06	0.13	0.18	7%	6.71	0.78	103%	5.23	0.93	-7%	30 Apr 15
SAMA061505A	5 Jun 15	13.570	9.69274	1.000	1.83	30.00	205%	0.09	1.54	1.70	4%	1.69	1.00	28%	1.69	0.96	-4%	29 May 15
SAMA081504A	11 May 15	27.635	16.57058	1.000	0.27	30.00	92%	0.06	0.13	0.18	7%	6.71	0.78	103%	5.23	0.93	-7%	30 Apr 15
SAMA111504A	8 May 15	21.219	6.90878	1.000	1.41	30.00	135%	0.13	1.11	1.28	3%	3.08	1.00	39%	3.08	0.97	-3%	30 Apr 15
SAMA131505A	14 May 15	37.505	13.32445	1.000	0.10	30.00	90%	0.07	0.00	0.01	29%	22.52	0.07	795%	1.56	0.77	-29%	8 May 15
SAMA13C1510A	20 Oct 15	36.000	13.00000	1.000	0.00	30.00	1%	0.00	0.12	20%	nm.	0.33	nm.	nm.	nm.	0.83	-20%	14 Oct 15
SAMA271507A	15 Jul 15	31.583	15.79152	1.000	0.23	30.00	69%	0.06	0.00	0.12	17%	8.26	0.46	75%	3.84	0.85	-17%	9 Jul 15
SAMA28C1504A	8 Apr 15	33.557	17.27198	1.000	0.03	30.00	110%	0.05	0.00	0.14	57%	57.90	0.02	231691%	1.11	0.88	-14%	1 Apr 15
SAMA28C1508A	7 Aug 15	54.283	13.32410	1.000	0.07	30.00	81%	0.07	0.00	0.00	84%	32.17	0.01	454%	0.37	0.54	-84%	3 Aug 15
SAMA28C1510A	7 Oct 15	34.544	18.75243	1.000	0.28	30.00	83%	0.05	0.00	0.10	33%	5.71	0.38	73%	0.19	0.75	-33%	1 Oct 15
SAMA42C1507A	4 Aug 15	35.531	17.76514	1.000	0.00	30.00	1%	0.05	0.00	0.06	18%	nm.	0.28	nm.	nm.	0.84	-18%	28 Jul 15
SC13C1512A	23 Dec 15	3.900	1.25000	1.000	0.00	3.68	0%	0.44	0.00	0.11	6%	nm.	0.45	nm.	nm.	0.94	-6%	17 Dec 15
SCB01C1503A	7 Apr 15	165.000	40.00000	1.000	0.27	174.00	66%	0.02	0.22	0.23	1%	16.11	0.99	112%	16.00	0.99	-1%	31 Mar 15
SCB01C1508A	4 Sep 15	158.000	40.00000	1.000	0.85	174.00	61%	0.02	0.39	0.45	10%	5.12	0.80	26%	4.10	0.91	-10%	31 Aug 15
SCB01P1503A	7 Apr 15	216.000	30.00000	1.000	1.40	174.00	167%	0.03	0.00	1.31	0%	4.14	-1.00	#####	-4.14	0.67	48%	31 Mar 15
SCB01P1508A	4 Sep 15	210.000	32.00000	1.000	1.52	174.00	59%	0.03	0.00	1.07	7%	3.58	-0.92	150%	-3.29	0.67	49%	31 Aug 15
SCB06C1609A	6 Oct 16	150.000	50.00000	1.000	0.00	174.00	0%	0.02	0.47	0.53	-14%	nm.	0.76	nm.	nm.	1.16	14%	30 Sep 16
SCB06P1503A	7 Apr 15	174.469	48.47310	1.000	0.00	174.00	0%	0.02	0.00	0.04	0%	nm.	-0.55	nm.	nm.	1.00	0%	31 Mar 15
SCB06P1510A	5 Nov 15	190.000	25.00000	1.000	0.00	174.00	0%	0.04	0.00	0.80	-9%	nm.	-0.71	nm.	nm.	0.92	9%	30 Oct 15
SCB08C1506A	7 Jul 15	171.200	32.37817	1.000	0.00	174.00	0%	0.03	0.08	0.24	-2%	nm.	0.58	nm.	nm.	1.02	2%	30 Jun 15
SCB11C1506A	7 Jul 15	170.000	38.00000	1.000	0.56	174.00	57%	0.03	0.10	0.23	10%	8.18	0.62	43%	5.05	0.91	-10%	30 Jun 15
SCB11P1506A	7 Jul 15	200.000	25.50000	1.000	0.00	174.00	0%	0.04	0.00	1.01	-15%	nm.	-0.92	nm.	nm.	0.87	15%	30 Jun 15
SCB13C1506A	9 Jun 15	195.000	26.00000	1.000	0.41	174.00	62%	0.04	0.00	0.02	18%	16.32	0.09	142%	1.49	0.85	-18%	3 Jun 15
SCB13P1507A	29 Jul 15	170.000	35.00000	1.000	0.00	174.00	0%	0.03	0.11	0.16	2%	nm.	-0.40	nm.	nm.	1.02	-2%	23 Jul 15
SCB16C1506A	23 Jun 15	147.833	39.68254	1.000	0.00	174.00	0%	0.02	0.64	0.64	-15%	nm.	0.97	nm.	nm.	1.18	15%	17 Jun 15
SCB27C1506A	24 Jun 15	195.000	28.00000	1.000	0.00	174.00	1%	0.03	0.00	0.03	12%	nm.	0.11	nm.	nm.	0.89	-12%	18 Jun 15
SCB28C1506A	8 Jun 15	230.000	54.00000	1.000	0.00	174.00	2%	0.02	0.00	0.00	32%	nm.	0.00	nm.	nm.	0.76	-32%	2 Jun 15
SCB28C1507A	8 Jul 15	175.000	35.00000	1.000	0.00	174.00	0%	0.03	0.00	0.17	1%	nm.	0.49	nm.	nm.	0.99	-1%	2 Jul 15
SCB42C1506A	29 Jun 15	178.000	32.00000	1.000	0.00	174.00	0%	0.03	0.00	0.14	2%	nm.	0.41	nm.	nm.	0.98	-2%	23 Jun 15
SCC01C1504A	11 May 15	376.000	160.00000	1.000	0.90	516.00	77%	0.01	0.87	0.87	1%	3.58	1.00	8%	3.58	0.99	-1%	30 Apr 15
SCC01C1509A	6 Oct 15	470.000	160.00000	1.000	0.67	516.00	60%	0.01	0.29	0.36	12%	4.81	0.76	24%	3.67	0.89	-12%	30 Sep 15
SCC01P1504A	11 May 15	510.000	120.00000	1.000	0.24	516.00	51%	0.01	0.05	0.08	7%	17.92	-0.41	57%	-7.37	0.96	4%	30 Apr 15
SCC01P1509A	6 Oct 15	590.000	120.00000	1.000	0.99	516.00	50%	0.01	0.00	0.66	9%	4.34	-0.79	85%	-3.43	0.73	37%	30 Sep 15
SCC06C1511A	4 Dec 15	340.000	200.00000	1.000	0.98	516.00	61%	0.00	0.88	0.87	4%	2.63	0.99	6%	2.62	0.96	-4%	30 Nov 15
SCC08C1506A	7 Jul 15	443.500	123.87176	1.000	0.91	516.00	74%	0.01	0.58	0.60	8%	4.58	0.93	33%	4.27	0.93	-8%	30 Jun 15
SCC11C1503A	2 Apr 15	440.000	130.00000	1.000	0.72	516.00	464%	0.01	0.58	0.59	3%	5.51	1.00	20731534%	5.51	0.97	-3%	27 Mar 15
SCC11C1510A	5 Nov 15	480.000	137.00000	1.000	0.81	516.00	62%	0.01	0.26	0.39	15%	4.65	0.71	25%	3.29	0.87	-15%	30 Oct 15
SCC11P1510A	5 Nov 15	590.000	98.00000	1.000	0.00	516.00	0%	0.01	0.00	0.83	-14%	nm.	-0.77	nm.	nm.	0.87	14%	30 Oct 15
SCC13C1507A	15 Jul 15	460.000	115.00000	1.000	0.84	516.00	64%	0.01	0.48	0.52	8%	5.34	0.87	30%	4.62	0.93	-8%	9 Jul 15
SCC18C1509A	2 Oct 15	500.000	160.00000	1.000	0.00	516.00	0%	0.01	0.10	0.24	-3%	nm.	0.62	nm.	nm.	1.03	3%	28 Sep 15
SCC23C1604A	27 Apr 16	360.000	320.00000	1.000	0.56	516.00	48%	0.00	0.49	0.48	4%	2.88	0.96	4%	2.77	0.96	-4%	21 Apr 16
SCC23P1507A	22 Jul 15	405.000	70.00000	1.000	0.12	516.00	43%	0.01	1.56	0.00	23%	61.43	-0.02	-51%	-0.94	1.25	-20%	16 Jul 15
SCC27C1510A	29 Oct 15	530.000	110.00000	1.000	0.59	516.00	47%	0.01	0.00	0.24	15%	7.95	0.47	28%	3.73	0.87	-15%	22 Oct 15
SCC28C1505A	15 May 15	450.000	120.00000	1.000	0.79	516.00	83%	0.01	0.55	0.55	6%	5.44	0.97	54%	5.29	0.95	-6%	11 May 15
SCC28C1510A	7 Oct 15	500.000	145.00000	1.000	0.59	516.00	55%	0.01	0.11	0.27	13%	6.03	0.62	28%	3.72	0.88	-13%	1 Oct 15
SCC42C1508A	31 Aug 15	440.000	130.00000	1.000	0.00	516.00	0%	0.01	0.58	0.60	-15%	nm.	0.90	nm.	nm.	1.17	15%	25 Aug 15
SCCC42C1508A	31 Aug 15	400.000	140.00000	1.000	0.00	381.00	0%	0.01	0.00	0.07	5%	nm.	0.34	nm.	nm.	0.95	-5%	25 Aug 15
SET06C1506A	7 Jul 15	1,300,000	149.92504	1.000	1.49													

Derivatives Warrant	Final Exercise Date	Exercise Price	Exercise Ratio		DW Price	Stock Price	Implied Volatility	Dilution Factor	Intrinsic Value	Theory Price(B&S)	All-in Premium	Gearing (%)	Delta	Breakeven	Implied Gearing	Parity Ratio	In-Out Money	Last Trading Date
			DW Stock	Stock Price														
STEC08C1508A	3 Sep 15	28.600	4.04339	1.000	0.32	20.50	71%	0.20	0.00	0.04	46%	15.84	0.10	143%	1.64	0.69	-46%	28 Aug 15
STEC11C1503A	2 Apr 15	23.124	6.39600	1.000	0.03	20.50	230%	0.14	0.00	0.00	14%	106.84	0.00	#####	0.00	0.88	-14%	27 Mar 15
STEC11C1503B	2 Apr 15	24.600	16.72800	1.000	0.01	20.50	284%	0.06	0.00	0.00	21%	122.55	0.00	#####	0.00	0.83	-21%	27 Mar 15
STEC11C1508A	4 Sep 15	22.632	17.12160	1.000	0.19	20.50	78%	0.06	0.00	0.06	26%	6.30	0.40	71%	2.50	0.79	-26%	31 Aug 15
STEC13C1505A	27 May 15	24.403	5.31350	1.000	0.23	20.50	84%	0.16	0.00	0.03	25%	16.77	0.13	328%	2.24	0.80	-25%	21 May 15
STEC23C1510A	21 Oct 15	19.483	14.76015	1.000	0.31	20.50	72%	0.06	0.06	0.18	17%	4.48	0.65	33%	2.93	0.85	-17%	15 Oct 15
STEC28C1508A	7 Aug 15	26.568	17.22000	1.000	0.12	20.50	83%	0.05	0.01	0.08	40%	9.92	0.14	156%	1.36	0.72	-40%	3 Aug 15
STEC42C1508A	31 Aug 15	22.140	6.88800	1.000	0.49	20.50	81%	0.13	0.00	0.18	24%	6.07	0.46	69%	2.77	0.80	-24%	25 Aug 15
STPI01C1505A	5 Jun 15	16.788	7.06864	1.000	0.14	15.20	66%	0.12	0.00	0.03	17%	15.36	0.25	144%	3.91	0.86	-17%	29 May 15
STPI01P1505A	5 Jun 15	21.205	4.85956	1.000	1.22	15.20	141%	0.17	0.00	0.82	-1%	2.56	-0.98	2624%	-2.50	0.56	79%	29 May 15
STPI06C1510A	5 Nov 15	15.904	8.83548	1.000	0.31	15.20	70%	0.10	0.00	0.12	23%	5.55	0.50	41%	2.77	0.82	-23%	30 Oct 15
STPI08C1504A	11 May 15	17.671	6.80337	1.000	0.06	2.90	471%	0.13	0.00	0.00	523%	7.10	0.00	#####	0.00	0.16	-523%	30 Apr 15
STPI08C1508A	3 Sep 15	19.438	3.32687	1.000	0.00	15.20	1%	0.23	0.00	0.04	28%	nm.	0.12	nm.	nm.	0.78	-28%	28 Aug 15
STPI11C1506A	7 Jul 15	16.787	6.27323	1.000	0.00	15.20	1%	0.14	0.00	0.05	10%	nm.	0.28	nm.	nm.	0.91	-10%	30 Jun 15
STPI23C1601A	20 Jan 16	14.314	13.25205	1.000	0.27	15.20	64%	0.07	0.06	0.15	18%	4.25	0.66	22%	2.80	0.85	-18%	14 Jan 16
STPI27C1510A	21 Oct 15	17.671	5.47804	1.000	0.00	15.20	1%	0.15	0.00	0.08	16%	nm.	0.28	nm.	nm.	0.86	-16%	15 Oct 15
STPI28C1508A	7 Aug 15	20.322	6.18488	1.000	0.00	15.20	1%	0.14	0.00	0.01	34%	nm.	0.06	nm.	nm.	0.75	-34%	3 Aug 15
STPI42C1506A	29 Jun 15	17.671	6.18467	1.000	0.00	15.20	1%	0.14	0.00	0.03	16%	nm.	0.17	nm.	nm.	0.86	-16%	23 Jun 15
TCAPO1C1504A	11 May 15	30.000	20.00000	1.000	0.26	34.50	62%	0.05	0.21	0.22	2%	6.63	0.99	23%	6.60	0.98	-2%	30 Apr 15
TCAPO1C1509A	6 Oct 15	31.000	20.00000	1.000	0.00	34.50	0%	0.05	0.17	0.18	-10%	nm.	0.78	nm.	nm.	1.11	10%	30 Sep 15
TCAPO1P1504A	11 May 15	41.000	15.00000	1.000	0.44	34.50	65%	0.06	0.00	0.38	0%	5.23	-1.00	2769%	-5.21	0.72	38%	30 Apr 15
TCAPO1P1509A	6 Oct 15	43.000	15.00000	1.000	0.72	34.50	61%	0.06	0.00	0.51	7%	3.19	-0.93	137%	-2.98	0.64	56%	30 Sep 15
TCAPO6C1701A	6 Feb 17	27.000	25.00000	1.000	0.00	34.50	0%	0.04	0.29	0.26	-22%	nm.	0.83	nm.	nm.	1.28	22%	31 Jan 17
TCAPI1C1507A	5 Aug 15	30.000	19.00000	1.000	0.00	34.50	0%	0.05	0.23	0.22	-13%	nm.	0.90	nm.	nm.	1.15	13%	29 Jul 15
TCAP42C1508A	31 Aug 15	31.250	16.00000	1.000	0.00	34.50	0%	0.06	0.19	0.20	-9%	nm.	0.79	nm.	nm.	1.10	9%	25 Aug 15
THA01C1507A	6 Aug 15	13.500	8.00000	1.000	0.14	11.10	76%	0.11	0.00	0.03	32%	9.91	0.21	121%	2.05	0.76	-32%	31 Jul 15
THA01P1507A	6 Aug 15	18.000	5.50000	1.000	1.30	11.10	155%	0.15	0.00	0.84	2%	1.55	-0.96	949%	-1.50	0.44	127%	31 Jul 15
THA06C1505A	5 Jun 15	10.000	10.00000	1.000	0.18	11.10	69%	0.09	0.10	0.13	6%	6.17	0.84	42%	5.17	0.94	-6%	29 May 15
THA11C1505A	7 Jul 15	14.000	6.90000	1.000	0.12	11.10	79%	0.13	0.00	0.01	34%	13.41	0.11	201%	1.52	0.75	-34%	30 Jun 15
THA13C1506A	10 Jun 15	16.800	5.00000	1.000	0.05	11.10	81%	0.17	0.00	0.00	54%	44.40	0.00	837%	0.12	0.65	-54%	4 Jun 15
THA23C1602A	17 Feb 16	13.200	8.50000	1.000	0.22	11.10	63%	0.11	0.00	0.08	36%	5.94	0.39	41%	2.32	0.74	-36%	11 Feb 16
THA27C1509A	29 Sep 15	15.800	6.50000	1.000	0.00	11.10	1%	0.13	0.00	0.01	42%	nm.	0.08	nm.	nm.	0.70	-42%	23 Sep 15
THA28C1507A	8 Jul 15	15.000	6.00000	1.000	0.00	11.10	2%	0.14	0.00	0.00	35%	nm.	0.05	nm.	nm.	0.74	-35%	2 Jul 15
THCO01C1504A	11 May 15	33.000	20.00000	1.000	0.18	33.75	80%	0.05	0.04	0.08	8%	9.38	0.65	133%	6.06	0.92	-8%	30 Apr 15
THCO01C1509A	6 Oct 15	32.000	20.00000	1.000	0.38	33.75	74%	0.05	0.08	0.18	17%	4.44	0.67	36%	2.98	0.85	-17%	30 Sep 15
THCO01P1504A	11 May 15	45.000	14.00000	1.000	0.00	33.75	0%	0.07	0.00	0.75	-33%	nm.	-1.00	nm.	nm.	0.75	33%	30 Apr 15
THCO01P1509A	6 Oct 15	43.000	14.00000	1.000	0.00	33.75	0%	0.07	0.00	0.63	-27%	nm.	-0.87	nm.	nm.	0.78	27%	30 Sep 15
THCO06C1506A	7 Jul 15	30.000	25.00000	1.000	0.26	33.75	69%	0.04	0.14	0.17	8%	5.19	0.83	35%	4.33	0.92	-8%	30 Jun 15
THCO11C1506A	7 Jul 15	35.000	17.00000	1.000	0.00	33.75	0%	0.06	0.00	0.08	4%	nm.	0.43	nm.	nm.	0.96	-4%	30 Jun 15
THCO13C1508A	26 Aug 15	40.000	14.25000	1.000	0.00	33.75	1%	0.07	0.00	0.04	19%	nm.	0.19	nm.	nm.	0.84	-19%	20 Aug 15
THCO16C1509A	6 Oct 15	35.000	18.00000	1.000	0.00	33.75	0%	0.05	0.00	0.11	4%	nm.	0.47	nm.	nm.	0.96	-4%	30 Sep 15
THCO27C1506A	24 Jun 15	38.000	15.50000	1.000	0.00	33.75	1%	0.06	0.00	0.03	13%	nm.	0.21	nm.	nm.	0.89	-13%	18 Jun 15
THCO28C1506A	8 Jun 15	41.000	17.00000	1.000	0.00	33.75	1%	0.06	0.00	0.01	21%	nm.	0.06	nm.	nm.	0.82	-21%	2 Jun 15
THCO42C1507A	4 Aug 15	30.000	20.00000	1.000	0.00	33.75	0%	0.05	0.18	0.21	-11%	nm.	0.80	nm.	nm.	1.13	11%	28 Jul 15
THRE08C1503A	2 Apr 15	3.154	1.37998	1.000	0.00	2.90	4%	0.42	0.00	0.00	9%	nm.	0.00	nm.	nm.	0.92	-9%	27 Mar 15
THCO01C1505A	5 Jun 15	17.700	8.00000	1.000	0.13	15.40	76%	0.11	0.00	0.01	22%	14.81	0.13	206%	1.88	0.82	-22%	29 May 15
THCO06C1511A	4 Dec 15	14.000	10.00000	1.000	0.00	15.40	0%	0.09	0.13	0.18	-9%	nm.	0.70	nm.	nm.	1.10	9%	30 Nov 15
THCO11C1503A	2 Apr 15	16.700	7.10000	1.000	0.00	15.40	4%	0.12	0.00	0.08	8%	nm.	0.00	nm.	nm.	0.92	-8%	27 Mar 15
THCO23C1505A	27 May 15	16.000	7.00000	1.000	0.00	15.40	0%	0.13	0.00	0.05	4%	nm.	0.37	nm.	nm.	0.96	-4%	21 May 15
THCO42C1506A	29 Jun 15	19.000	7.00000	1.000	0.00	15.40	1%	0.13	0.00	0.01	23%	nm.	0.06	nm.	nm.	0.81	-23%	23 Jun 15
THSC23C1505A	27 May 15	36.800	18.00000	1.000	0.00	46.50	0%	0.05	0.51	0.50	-21%	nm.	1.00	nm.	nm.	1.26	21%	21 May 15
THSC28C1505A	11 May 15	45.000	16.00000	1.000	0.00	46.50	0%	0.06	0.09	0.12	-3%	nm.	0.69	nm.	nm.	1.03	3%	4 May 15
TMB01C1504A	11 May 15	2.500	1.70000	1.000	0.34	2.96	112%	0.37	0.17	0.30	4%	5.12	1.00	50%	5.12	0.96	-4%	30 Apr 15
TMB01C1509A	6 Oct 15	2.600	1.70000	1.000	0.41	2.96	79%	0.37	0.13	0.29	11%	4.25	0.94	23%	3.99	0.90	-11%	30 Sep 15
TMB01P1504A	11 May 15	3.500	1.20000	1.000	0.50	2.96	258%	0.45	0.00	0.06	2%	4.93	-0.54	2889%	-2.67	0.72	39%	30 Apr 15
TMB01P1509A	6 Oct 15	3.600	1.20000	1.000	0.00	2.96	0%	0.45	0.00	0.30	-22%	nm.	-0.84	nm.	nm.	0.82	22%	30 Sep 15
TMB06C1511A	4 Dec 15	2.200	2.00000	1.000	0.00	2.96	0%	0.33	0.25	0.26	-26%	nm.	0.94	nm.	nm.	1.35	26%	30 Nov 15
TMB08C1506A	7 Jul 15	2.800	1.31658	1.000	0.00	2.96	0%	0.43	0.07	0.10	-5%	nm.	0.69	nm.	nm.	1.06	5%	30 Jun 15
TMB11C1509A	6 Oct 15	2.700	1.44000	1.000	0.00	2.96	0%	0.41	0.11	0.15	-9%	nm.	0.73	nm.	nm.	1.10	9%	30 Sep 15
TMB16C1507A	15 Jul 15	2.500	1.50000	1.000	0.00	2.96	0%	0.40	0.18	0.19	-16%	nm.	0.91	nm.	nm.	1.18	16%	9 Jul 15
TMB23C1601A	20 Jan 16	2.440	1.60000	1.000	0.00	2.96	0%	0.38	0.20	0.22	-18%	nm.	0.84	nm.	nm.	1.21	18%	14 Jan 16
TMB23P1508A	26 Aug 15	2.700	0.75000	1.000	0.00	2.96	2%	0.57	0.15	0.04	9%	nm.	-0.25	nm.	nm.	1.10	-9%	20 Aug 15
TMB27C1505A	20 May 15	3.000	1.30000	1.000	0.00	2.96	0%	0.43	0.00	0.04	1%	nm.	0.46	nm.	nm.	0.99	-1%	14 May 15
TMB28C1507A	8 Jul 15	3.000	1.30000	1.000	0.00	2.96	0%	0.43	0.00	0.06	1%	nm.	0.49	nm.	nm.	0.99	-1%	2 Jul 15
TOP01C1506A	6 Jul 15	37.557	19.76675	1.000	0.73	51.25	57%	0.05	0.66	0.66	1%	3.55	0.99	6%	3.53	0.99	-1%	29 Jun 15
TOP01P1506A	6 Jul 15	49.417	14.82360	1.000	0.31	51.25	58%	0.06	0.12	0.11	13%	11.15	-0.35	22%	-3.86	0.95	5%	29 Jun 15
TOP06C1602A	3 Mar 16	34.592																

Derivatives Warrant

As of : 26 Mar 15

Derivatives Warrant	Final Exercise Date	Exercise Price	Exercise Ratio		DW Price	Stock Price	Implied Volatility	Dilution Factor	Intrinsic Value	Theory Price(B&S)	All-in Premium	Gearing (%)	Delta	Breakeven	Implied Gearing	Parity Ratio	In-Out Money	Last Trading Date
			DW	Stock														
TRUE23P1507A	22 Jul 15	9.500	3.9000	1.000	0.00	12.10	5%	0.23	0.60	0.06	21%	nm.	-0.14	nm.	nm.	1.27	-21%	16 Jul 15
TRUE27C1507A	15 Jul 15	11.200	6.4000	1.000	0.00	12.10	0%	0.14	0.12	0.24	-7%	nm.	0.68	nm.	nm.	1.08	7%	9 Jul 15
TRUE27P1505A	20 May 15	10.800	3.4000	1.000	0.27	12.10	112%	0.23	0.30	0.06	18%	13.18	-0.19	-21%	-2.53	1.03	-3%	14 May 15
TRUE28C1505A	15 May 15	11.500	6.7000	1.000	0.27	12.10	95%	0.13	0.08	0.18	10%	6.69	0.70	113%	4.69	0.91	-10%	11 May 15
TRUE28C1505B	12 May 15	14.000	6.3000	1.000	0.11	12.10	87%	0.14	0.00	0.03	21%	17.46	0.23	463%	4.00	0.82	-21%	6 May 15
TRUE28C1508A	7 Aug 15	15.000	8.0000	1.000	0.18	12.10	86%	0.11	0.00	0.07	36%	8.40	0.30	136%	2.55	0.74	-36%	3 Aug 15
TRUE28CF	29 Apr 15	10.611	7.07387	1.000	0.30	12.10	105%	0.12	0.18	0.24	5%	5.70	0.89	94%	5.09	0.95	-5%	23 Apr 15
TRUE28P1505A	11 May 15	12.500	5.2000	1.000	0.00	12.10	0%	0.16	0.00	0.16	-3%	nm.	-0.54	nm.	nm.	0.97	3%	4 May 15
TTA01C1505A	5 Jun 15	16.919	7.51993	1.000	0.06	13.20	70%	0.12	0.00	0.01	32%	29.26	0.06	379%	1.87	0.76	-32%	29 May 15
TTA01C1508A	4 Sep 15	15.700	8.00000	1.000	0.23	13.20	81%	0.11	0.00	0.06	33%	7.17	0.31	93%	2.21	0.75	-33%	31 Aug 15
TTA01P1505A	5 Jun 15	22.558	5.16956	1.000	0.00	13.20	0%	0.16	0.00	1.50	-71%	nm.	-1.00	nm.	nm.	0.59	71%	29 May 15
TTA01P1508A	4 Sep 15	20.500	5.50000	1.000	1.40	13.20	131%	0.15	0.00	0.90	3%	1.71	-0.90	478%	-1.54	0.47	114%	31 Aug 15
TTA06C1602A	3 Mar 16	13.160	9.40026	1.000	0.34	13.20	65%	0.10	0.00	0.21	24%	4.13	0.63	26%	2.58	0.81	-24%	26 Feb 16
TTA06P1602A	3 Mar 16	17.859	4.69969	1.000	0.00	13.20	0%	0.18	0.00	0.85	-35%	nm.	-0.74	nm.	nm.	0.74	35%	26 Feb 16
TTA08C1503A	2 Apr 15	18.799	6.20363	1.000	0.00	13.20	18%	0.14	0.00	0.00	42%	nm.	0.00	nm.	nm.	0.70	-42%	27 Mar 15
TTA08P1503A	2 Apr 15	19.739	3.99476	1.000	0.00	13.20	0%	0.20	0.00	1.31	-50%	nm.	-1.00	nm.	nm.	0.67	50%	27 Mar 15
TTA11C1506A	7 Jul 15	17.858	7.42554	1.000	0.08	13.20	71%	0.12	0.00	0.01	40%	22.22	0.07	257%	1.52	0.72	-40%	30 Jun 15
TTA11C1509A	6 Oct 15	13.500	6.85000	1.000	0.00	13.20	0%	0.13	0.00	0.16	2%	nm.	0.54	nm.	nm.	0.98	-2%	30 Sep 15
TTA13C1504A	9 Apr 15	20.679	5.63952	1.000	0.00	13.20	9%	0.15	0.00	0.00	57%	nm.	0.00	nm.	nm.	0.64	-57%	2 Apr 15
TTA13C1505A	3 Jun 15	17.389	5.35762	1.000	0.11	13.20	86%	0.16	0.00	0.01	36%	22.40	0.04	516%	0.98	0.73	-36%	27 May 15
TTA13C1509A	15 Sep 15	0.000	0.00000	1.000	0.00	13.20	nm.	nm.	nm.	nm.	nm.	nm.	0.00	nm.	nm.	nm.	0%	0 Jan 00
TTA13P1507A	29 Jul 15	16.000	3.40000	1.000	0.00	13.20	0%	0.23	0.00	0.67	-21%	nm.	-0.79	nm.	nm.	0.83	21%	23 Jul 15
TTA23C1602A	17 Feb 16	15.039	7.51993	1.000	0.34	13.20	67%	0.12	0.00	0.16	33%	5.16	0.47	39%	2.42	0.75	-33%	11 Feb 16
TTA27C1508A	26 Aug 15	18.799	6.10945	1.000	0.00	13.20	1%	0.14	0.00	0.01	42%	nm.	0.08	nm.	nm.	0.70	-42%	20 Aug 15
TTA28C1506A	12 Jun 15	20.679	5.82765	1.000	0.00	13.20	3%	0.15	0.00	0.00	57%	nm.	0.00	nm.	nm.	0.64	-57%	8 Jun 15
TTA28C1507A	8 Jul 15	18.799	6.10963	1.000	0.06	13.20	65%	0.14	0.00	0.01	45%	36.01	0.04	301%	1.43	0.69	-45%	2 Jul 15
TTA28C1507B	8 Jul 15	17.389	6.10963	1.000	0.00	13.20	1%	0.14	0.00	0.01	32%	nm.	0.09	nm.	nm.	0.76	-32%	2 Jul 15
TTA42C1507A	4 Aug 15	15.039	6.57938	1.000	0.00	13.20	1%	0.13	0.00	0.07	14%	nm.	0.32	nm.	nm.	0.88	-14%	28 Jul 15
TTCL01C1507A	6 Aug 15	24.000	20.00000	1.000	0.26	24.70	88%	0.05	0.03	0.13	18%	4.75	0.61	62%	2.91	0.85	-18%	31 Jul 15
TTCL08C1504A	11 May 15	37.444	17.33594	1.000	0.01	24.70	85%	0.05	0.00	0.00	53%	142.48	0.00	8396%	0.05	0.65	-53%	30 Apr 15
TTCL08C1508A	3 Sep 15	28.400	4.06878	1.000	0.00	24.70	1%	0.20	0.00	0.24	15%	nm.	0.34	nm.	nm.	0.87	-15%	28 Aug 15
TTCL13C1505A	13 May 15	28.250	15.00000	1.000	0.09	24.70	80%	0.06	0.00	0.02	20%	18.30	0.18	382%	3.31	0.83	-20%	7 May 15
TTCL27C1505A	20 May 15	32.750	16.50000	1.000	0.00	24.70	2%	0.06	0.00	0.00	33%	nm.	0.03	nm.	nm.	0.75	-33%	14 May 15
TTCL42C1504A	4 May 15	27.000	16.00000	1.000	0.07	24.70	70%	0.06	0.00	0.02	14%	22.05	0.25	339%	5.47	0.88	-14%	27 Apr 15
TFW42C1507A	4 Aug 15	9.718	7.77424	1.000	0.00	11.30	0%	0.11	0.18	0.18	-14%	nm.	0.86	nm.	nm.	1.16	14%	28 Jul 15
TUF01C1507A	6 Aug 15	19.264	7.90326	1.000	0.40	19.80	68%	0.11	0.06	0.87	13%	6.26	0.70	43%	4.40	0.88	-13%	31 Jul 15
TUF01P1507A	6 Aug 15	24.500	5.73000	1.000	1.01	19.80	90%	0.15	0.00	1.53	5%	3.42	-0.38	239%	-1.29	0.65	53%	31 Jul 15
TUF06C1511A	4 Dec 15	14.078	6.17436	1.000	1.17	19.80	77%	0.14	0.80	1.72	8%	2.74	0.83	11%	2.29	0.93	-8%	30 Nov 15
TUF11C1506A	7 Jul 15	15.806	5.18659	1.000	0.98	19.80	81%	0.16	0.65	1.40	5%	3.90	0.77	23%	3.01	0.95	-5%	30 Jun 15
TUF27C1510A	29 Oct 15	23.000	6.00000	1.000	0.00	19.80	1%	0.14	0.00	1.19	16%	nm.	0.69	nm.	nm.	0.86	-16%	22 Oct 15
TUF42C1505A	4 Aug 15	21.240	3.95163	1.000	0.54	19.80	66%	0.20	0.00	1.44	18%	9.28	0.67	63%	6.19	0.85	-18%	28 Jul 15
UV01C1505A	5 Jun 15	8.624	7.92959	1.000	0.09	7.90	79%	0.11	0.00	0.04	18%	11.07	0.37	159%	4.14	0.85	-18%	29 May 15
UV01P1505A	5 Jun 15	11.895	5.15437	1.000	0.00	7.90	0%	0.16	0.00	0.64	-51%	nm.	-0.99	nm.	nm.	0.66	51%	29 May 15
UV06C1602A	3 Mar 16	7.434	3.96495	1.000	0.67	7.90	92%	0.20	0.09	0.40	28%	2.97	0.72	30%	2.15	0.78	-28%	26 Feb 16
UV08C1504A	11 May 15	7.930	3.56842	1.000	0.00	7.90	0%	0.22	0.00	0.09	0%	nm.	0.52	nm.	nm.	1.00	0%	30 Apr 15
UV08C1508A	3 Sep 15	10.200	2.00384	1.000	0.00	7.90	1%	0.33	0.00	0.08	29%	nm.	0.22	nm.	nm.	0.77	-29%	28 Aug 15
UV18C1509A	2 Oct 15	9.500	3.50000	1.000	0.00	7.90	1%	0.22	0.00	0.10	20%	nm.	0.33	nm.	nm.	0.85	-20%	28 Sep 15
UV23C1510A	21 Oct 15	7.186	7.92959	1.000	0.26	7.90	79%	0.11	0.08	0.18	17%	3.83	0.72	33%	2.77	0.83	-17%	15 Oct 15
UV28C1507A	8 Jul 15	8.673	5.94737	1.000	0.17	7.90	85%	0.14	0.00	0.07	23%	7.81	0.42	113%	3.30	0.82	-23%	2 Jul 15
UV28P1504A	8 Apr 15	10.904	3.86579	1.000	0.00	7.90	0%	0.21	0.00	0.62	-38%	nm.	-1.00	nm.	nm.	0.72	38%	1 Apr 15
UV42C1504A	4 May 15	9.714	6.44288	1.000	0.00	7.90	2%	0.13	0.00	0.00	23%	nm.	0.06	nm.	nm.	0.81	-23%	27 Apr 15
VGI01C1504A	11 May 15	5.433	3.95132	1.000	0.12	5.40	82%	0.20	0.00	0.13	9%	11.39	0.58	155%	6.56	0.91	-9%	30 Apr 15
VGI01C1509A	6 Oct 15	5.245	3.99648	1.000	0.29	5.40	81%	0.20	0.03	0.31	19%	4.66	0.67	39%	3.12	0.84	-19%	30 Sep 15
VGI01P1504A	11 May 15	7.557	2.71651	1.000	0.73	5.40	233%	0.27	0.00	0.44	-3%	2.72	-0.74	37700%	-2.02	0.57	77%	30 Apr 15
VGI01P1509A	6 Oct 15	6.994	2.74755	1.000	0.77	5.40	137%	0.27	0.00	0.54	10%	2.55	-0.46	176%	-1.17	0.59	69%	30 Sep 15
VGI06C1504A	8 May 15	3.179	2.44559	1.000	0.92	5.40	136%	0.29	0.64	0.91	1%	2.40	1.00	6%	2.39	0.99	-1%	30 Apr 15
VGI08C1503A	2 Apr 15	4.449	4.27467	1.000	0.00	5.40	0%	0.19	0.18	0.18	-18%	nm.	1.00	nm.	nm.	1.21	18%	27 Mar 15
VGI08C1508A	3 Sep 15	7.200	2.32166	1.000	0.00	5.40	1%	0.30	0.00	0.20	33%	nm.	0.41	nm.	nm.	0.75	-33%	28 Aug 15
VGI11C1505A	5 Jun 15	5.926	3.30925	1.000	0.00	5.40	1%	0.23	0.00	0.13	10%	nm.	0.47	nm.	nm.	0.91	-10%	29 May 15
VGI13C1507A	24 Jul 15	6.744	2.74755	1.000	0.19	5.40	89%	0.27	0.00	0.18	35%	10.34	0.44	154%	4.57	0.74	-35%	20 Jul 15
VGI16C1505A	15 May 15	4.794	3.91328	1.000	0.29	5.40	125%	0.20	0.12	0.24	10%	4.76	0.76	110%	3.63	0.91	-10%	11 May 15
VGI27C1506A	24 Jun 15	5.927	3.16108	1.000	0.00	5.40	1%	0.24	0.00	0.16	10%	nm.	0.49	nm.	nm.	0.91	-10%	18 Jun 15
VGI28C1508A	7 Aug 15	6.744	3.54687	1.000	0.15	5.40	83%	0.22	0.00	0.16	35%	10.15	0.45	131%	4.57	0.74	-35%	3 Aug 15
VGI42C1508A	31 Aug 15	5.895	3.49675	1.000	0.26	5.40	89%	0.22	0.00	0.25	26%	5.94	0.58	74%	3.45	0.79	-26%	25 Aug 15
WHA01C1505A	5 Jun 15	30.750	18.08645	1.000	0.24	31.25	80%	0.05	0.03	0.13	12%	7.20	0.60	94%	4.32	0.89	-12%	29 May 15
WHA08C1504A	11 May 15	27.132	16.27925	1.000	0.00	31.25	0%	0.06	0.24	0.25	-13%	nm.	0.89	nm.	nm.	1.15	13%	30 Apr 15
WHA13C1512A	29 Dec 15	37.985	14.46969	1.000	0.00	31.25	1%	0.06	0									

Earnings Guide																													
Company	Rec. L/T 3 months	Price ##### (B)	Fair Value (B)	Upside (%)	CAPM Beta	Free Float (%)	Mkt. Cap. (Bbn)	Net Profit (Bm)			EPS (B)			PER (X)			BVS (B)			PBV (X)			DPS (B)		Yield (%)				
								14	15F	16F	14	15F	16F	14	15F	16F	14	15F	16F	14	15F	16F	14	15F	16F	15F	16F	15F	16F
BECL	SELL	40.00	39.00	-3%	0.60	68.7	30.80	3,205	2,993	3,089	4.2	3.9	4.0	9.6	10.3	10.0	28.1	29.5	30.9	1.4	1.4	1.3	2.50	2.50	6.3	6.3			
BMCL	SELL	1.86	1.90	2%	0.80	36.5	38.13	(461)	(470)	(189)	0.0	0.0	0.0	NM	NM	NM	0.4	1.0	1.0	4.6	1.8	1.8	-	-	-	-			
BTS	BUY	9.10	12.00	32%	0.60	58.2	108.47	2,363	2,408	2,756	0.2	0.2	0.2	45.9	45.0	45.9	4.6	4.2	5.3	2.0	2.2	1.7	0.67	0.15	7.4	1.6			
PSL	HOLD	14.20	16.20	14%	1.54	39.2	14.76	(80)	195	961	-0.1	0.2	0.9	NM	75.8	15.4	14.7	15.6	16.2	1.0	0.9	0.9	0.25	0.40	1.8	2.8			
RCL	BUY	9.05	13.10	45%	0.89	47.7	7.50	362	360	436	0.4	0.4	0.5	20.7	20.9	17.2	11.7	11.9	12.2	0.8	0.8	0.0	0.22	0.26	2.4	2.9			
THAI	HOLD	11.10	15.30	38%	0.78	49.0	24.23	(15,612)	(7,823)	4,696	-7.2	-3.6	2.2	NM	NM	5.2	18.9	15.3	17.4	0.6	0.7	0.6	-	0.43	-	3.9			
TTA	BUY	13.20	18.50	40%	1.65	73.0	24.05	921	724	1,240	0.7	0.4	0.6	18.7	35.9	22.0	18.8	16.8	17.3	0.7	0.8	0.8	0.15	0.24	1.1	1.8			
TECHNOLOGY																													
Electronic Components																													
							193.34	12,186	15,370	15,529				15.85	12.62				2.58	2.35			3.7						
CCET	SELL	4.26	2.97	-30%	0.70	45.0	18.27	1,059	1,023	1,028	0.2	0.2	0.2	17.2	18.1	18.0	3.9	3.9	4.0	1.1	1.1	1.1	0.16	0.16	3.8	3.8			
DELTA	HOLD	77.50	78.00	1%	0.79	36.9	96.67	5,962	7,223	7,826	4.8	5.8	6.3	16.2	13.4	12.4	22.1	24.6	27.4	3.5	3.1	2.8	3.30	3.50	4.3	4.5			
HANA	BUY	43.50	48.00	10%	0.15	35.9	35.01	3,405	2,653	3,016	4.2	3.3	3.7	10.3	13.2	11.6	22.8	24.4	26.1	1.9	1.8	1.7	1.75	2.00	4.0	4.6			
KCE	BUY	52.00	60.00	15%	1.27	57.3	29.57	2,110	2,308	2,752	3.7	4.0	4.8	13.9	13.0	10.9	11.3	13.9	17.3	4.6	3.8	3.0	1.25	1.35	2.4	2.6			
SMT	SELL	7.20	6.30	-13%	0.93	65.9	3.01	(111)	144	184	-0.3	0.3	0.4	NM	20.9	16.4	4.2	4.3	4.5	1.7	1.7	1.6	0.20	0.25	2.8	3.5			
SVI	BUY	4.48	5.30	18%	0.89	43.9	10.15	(216)	1,961	722	-0.1	0.9	0.3	NM	5.2	14.1	1.6	2.4	2.6	2.8	1.9	1.7	0.07	0.16	1.7	3.6			
Information and Communication Technology							#####	71,471	108,696	#####				22.05	14.67	15.03				6.79	5.43	5.06			4.8	7.4			
ADVANC	BUY	237.00	285.00	20%	0.78	36.2	704.62	36,033	42,324	53,255	12.1	14.2	17.9	19.6	16.6	13.2	15.8	17.6	19.7	15.0	13.4	12.1	14.24	17.91	6.0	7.6			
AIT	BUY	38.50	53.00	38%	0.65	71.6	7.94	659	785	849	3.2	3.8	4.1	12.1	10.1	9.4	13.0	14.8	16.9	3.0	2.6	2.3	2.06	2.22	5.3	5.8			
DTAC	HOLD	82.75	97.00	17%	0.54	29.4	195.94	10,728	10,223	10,789	4.5	4.3	4.6	18.3	19.2	18.2	13.8	11.6	10.6	6.0	7.2	7.8	5.32	5.56	6.4	6.7			
INTUCH	BUY	78.50	113.00	44%	0.66	58.4	251.70	14,897	17,172	21,706	4.6	5.4	6.8	16.9	14.7	11.6	10.6	11.6	12.9	7.4	6.8	6.1	5.36	6.77	6.8	8.6			
JAS	SELL	5.65	6.30	12%	1.32	73.6	40.33	3,271	23,441	5,664	0.5	2.2	0.5	12.3	2.5	10.5	1.8	5.5	5.7	3.1	1.0	1.0	0.12	0.12	2.1	2.2			
SAMART	BUY	30.00	41.00	37%	1.40	55.5	30.20	1,484	1,852	2,041	1.5	1.8	2.0	20.3	16.3	14.8	8.2	9.7	11.2	3.7	3.1	2.7	0.99	1.09	3.3	3.6			
SAMTEL	HOLD	24.90	27.00	8%	1.65	28.1	15.39	705	932	1,049	1.1	1.5	1.7	21.8	16.5	14.7	5.6	6.4	7.2	0.0	0.0	0.0	0.82	0.93	3.3	3.8			
SIM	HOLD	2.46	3.42	39%	1.28	72.8	10.82	720	835	857	0.2	0.2	0.2	15.0	13.0	12.6	0.8	0.9	1.0	3.2	2.8	2.5	0.11	0.12	4.6	4.8			
THCOM	BUY	33.75	51.00	51%	0.89	58.9	36.99	1,600	2,079	2,333	1.5	1.9	2.1	23.1	17.8	15.9	15.4	16.6	17.9	2.2	2.0	1.9	0.85	0.96	2.5	2.8			
TRUE	HOLD	12.10	12.00	-1%	1.37	51.9	8.25	1,374	9,052	7,581	0.1	0.4	0.3	216.5	32.9	39.2	2.9	3.3	3.6	4.2	3.7	3.4	-	1.00	-	8.3			
MAI							132.74	3,524	4,341	5,617				39.52	31.28	23.69				7.52	7.48	6.39			1.4	1.7			
ARROW	HOLD	9.80	10.00	2%	na.	31.3	1.96	148	167	191	0.7	0.7	0.8	13.2	14.7	12.8	3.5	3.3	3.7	2.8	3.0	2.6	0.35	0.40	3.6	4.1			
AUCT	BUY	16.20	17.40	7%	na.	31.2	8.91	231	381	443	0.4	0.7	0.8	38.6	23.4	20.1	0.9	1.0	1.1	17.3	16.1	14.9	0.62	0.72	3.8	4.5			
EA	HOLD	24.80	9.02	-64%	1.15	33.2	89.53	1,368	2,487	3,488	0.4	0.7	0.9	67.6	37.2	26.5	1.4	1.9	2.5	17.4	13.1	9.7	0.20	0.28	0.8	1.1			
GCAP	BUY	4.02	6.50	62%	na.	38.5	0.80	59	68	78	0.3	0.3	0.4	13.5	11.7	10.3	1.5	1.7	1.8	2.6	2.4	2.2	0.21	0.24	5.1	5.9			
LIT	BUY	3.84	4.90	28%	na.	40.4	0.77	48	65	82	0.2	0.3	0.4	16.1	11.8	9.4	1.8	2.0	2.1	2.1	2.0	1.8	0.20	0.24	5.1	6.4			
PDG	SELL	3.80	4.03	6%	na.	na.	0.67	68	80	91	0.3	0.3	0.3	15.1	12.8	11.3	1.9	2.0	2.2	2.0	1.9	1.7	0.15	0.17	3.9	4.4			
PYLON	HOLD	8.50	9.75	15%	1.39	31.3	1.28	196	229	255	0.5	0.6	0.7	15.7	13.9	12.5	2.4	2.5	2.7	3.5	3.3	3.1	0.47	0.50	5.5	5.9			
SALEE	BUY	6.85	12.20	78%	na.	37.4	2.60	122	218	172	0.3	0.6	0.5	21.4	11.9	15.1	2.3	2.7	2.8	3.0	2.5	2.4	0.37	0.34	5.5	5.0			
TPCH	BUY	20.20	26.50	31%	na.	9.3	8.08	29	113	323	0.1	0.3	0.8	283.2	71.2	25.0	4.9	5.0	5.7	4.1	4.0	3.5	0.04	0.12	0.2	0.6			
Property Fund																													
Fund	Rec.	Price (B)	NAV (B)	Prem (disc.)	Net Profit (Bm)			EPS (B)			PER (X)			NAV (B)			DPS (B)		Yield (%)										
					14A	15F	16F	14A	15F	16F	14A	15F	16F	14A	15F	16F	15F	16F	15F	16F									
Leasehold																													
CPNRF	BUY	16.10	12.07	-25%	3,211	3,009	3,160	1.5	1.4	1.4	11.1	11.8	11.3	12.5	12.1	11.8	1.35	1.40	8.39	8.70									
POPF	BUY	12.00	11.34	-5%	422	503	523	0.9	1.0	1.1	13.7	11.5	11.1	11.5	11.3	11.1	1.05	1.07	8.75	8.92									
SPF	BUY	17.20	11.00	-36%	1,178	1,278	1,342	1.2	1.3	1.4	13.9	12.8	12.2	11.0	11.0	10.9	1.30	1.35	7.56	7.85									
Freehold																													
TFUND	BUY	10.30	11.66	13%	855	821	850	0.7	0.7	0.7	13.9	14.4	13.9	11.0	11.7	11.9	0.70	0.72	6.80	6.99									

Changes this week : BDMS ---> HOLD, SIRI ---> BUY, SAMART ---> BUY, TPIPL ---> SELL, SVI ----> BUY, KCE ---> BUY, JAS ---> SELL, KSL ---> HOLD

April 2015					
Monday	Tuesday	Wednesday	Thursday	Friday	
<p>30</p> <p>New listing - Derivative Warrant CK13C1508A 50m units @B1.00 TTA13C1509A 50m units @B1.00</p> <p>XD CNS @B0.18 FANCY @B0.05 INTUCH @B2.23 SCC @B7.00 SUC @B1.75 TPC @B0.35</p> <p>XD CSL @B0.16 SYNEX @B0.13 THCOM @B0.65 TK5 @B0.40 TK5 10 existing: 1STD @free TMD @B1.00 TTTM @B1.00 UP @B1.87 UPF @B3.35</p> <p>"SP" sign posted BBL18C1503A BCH18C1503A BLAN18C1503A EART18C1503A PTTG18C1503A TPI18C1503A TRUE18C1503A CPF08C1503A CPF08P1503A JAS08C1503A M08C1503A PTT08C1503A PTT08P1503A STEC08C1503A THRE08C1503A TRUE08C1503A TRUE08P1503A TTA08C1503A TTA08P1503A VGI08C1503A AAV11C1503A BANP11C1503A BANP11P1503A BTS11C1503A CK11C1503A CK11C1503B CPAL11C1503A CPN11C1503A HMPR11C1503A JAS11C1503A JAS11P1503A SCC11C1503A STEC11C1503B STEC11C1503A TICO11C1503A</p> <p>New shares trading NEP 5,000 shrs (w)</p> <p>"SP" sign posted S5013P1503A S5028C1503A S5028C1503B S5013C1503A S5013C1503B S5013P1503A</p> <p>BOT : Feb-15 Trade</p>	<p>31</p> <p>XD DTCI @B0.20 RCL @B0.10 UAC @B0.00945 UAC 5 existing: 1STD @free</p> <p>Conversion CMO-W1 1:1w @B2.00</p> <p>"SP" sign posted BEC06C1503A CENT06C1503A HMPR06C1503A KBAN06P1503A SCB06P1503A STA06C1503A TRUE06C1503A TRU06P1503A ADVA01C1503A ADVA01P1503A AOT01C1503A AOT01P1503A BJC01C1503A BJC01P1503A BLA01C1503A BMCL01C1503A BMCL01P1503A EART01P1503A JAS01C1503A JAS01P1503A INTU01C1503A INTU01P1503A IRPC01C1503A IRPC01P1503A KTB01C1503A KTB01P1503A KBAN01C1503A KBAN01P1503A PTTE01C1503A PTTE01P1503A S5001C1503A S5001P1503A SCB01C1503A SCB01P1503A TRUE01C1503A TRUE01P1503A</p> <p>Conversion AAD-W2 1:1w @B0.20 AQ-W2 0.918:1w @B1.09 BLAND-W3 1:1w @B1.90 BLAND-W4 1:1w @B2.00 BROOK-W4 1.255:1w @B0.838 BSM-W1 5:1w @B0.10 CCP-W2 1:1w @B1.00 CHO-W1 1:1w @B0.50 CGD-W3 1:1w @B1.80 COLOR-W1 1.2906:1w @B3.0993 CSC-P 1:1 CSS-W1 1:1w @B1.50 E-W1 1.065:1w @B1.408 E-W2 1:1w @B2.00 GENCO-W1 1.57649:1w @B0.69775 GL-W3 1:1w @B1.00 ILINK-W1 2:1w @B1.00 LH-W3 1:1w @B3.50 LIVE-W2 1.047:1w @B0.10 LOXLEY-W 1:1w @B7.00 MONO-W1 1:1w @B2.50 NNCL-W2 1:1w @B1.00 PF-W3 1:1w @B1.00 PRINC-W1 1:1w @B1.20 RML-W3 1:1w @B2.75 ROJNA-W3 1:1w @B4.00 SCB-P 1:1 SLC-W2 1.03387:1w @B0.30 SLC-W3 1.9363:1w @B0.62 SLC-W4 1.4237:1w @B0.70 SPORT-W3 1.16158:1w @B1.679 SUSCO-W1 1:1w @B4.00 TCC-W2 1.21782:1w @B0.821 TCC-W3 1.14249:1w @B0.875 TCC-W4 1:1w @B1.00 TCJ-W1 1.02:1w @B9.804 TCMC-W1 1:1w @B2.00 TFD-W2 1.03:1w @B4.853 TFD-W3 1:1w @B5.00 TIES-W2 4.694:1w @B1.00 TPAC-W1 1:1w @B5.00 TTA-W3 1.1138:1w @B15.2628 TTA-W4 1.0591:1w @B17.4669 UAC-W1 1.20:1w @B6.25 UWC-W1 3.303:1w @B0.10 VGI-W1 1:1w @B14.00</p> <p>"SP" sign posted S5013P1503A S5028C1503A S5028C1503B S5013C1503A S5013C1503B S5013P1503A</p> <p>MOC : Mar-15 CPI</p>	<p>1</p> <p>XD APCO @B0.0425 CHARAN @B2.50 CHARAN 1 existing: 1STD @free MK @B0.25 NSI @B6.00 PLAT @B0.062</p> <p>Conversion CMO-W1 1:1w @B2.00</p> <p>XD RML-W3 1:1w @B2.75 (final, "SP")</p> <p>XL SOLAR 10:1n @B12.00</p> <p>Conversion BBL18C1503A 1:69.32804DW @B178.326 BCH18C1503A 1:3.20DW @B9.00 BLAN18C1503A 1:0.78384DW @B1.96 EART18C1503A 1:2.97324DW @B6.442 PTTG18C1503A 1:19.662172DW @B60.922 TPI18C1503A 1:0.65DW @B1.45 TRUE18C1503A 1:4.20DW @B9.50</p> <p>"SP" sign posted PTT28C1504A PTTG28C1504A SAMA28C1504A SIRI28C1504A UV28P1504A</p>	<p>2</p> <p>XD CTW @B0.35 MCS @B0.20 NDR @B0.08</p> <p>Conversion S5028C1503A 1:0.0125DW @B1,025.00 S5028C1503B 1:0.0125DW @B1,075.00 CPF08C1503A 1:14.84746DW @B28.21 CPF08P1503A 1:9.00746DW @B27.22 JAS08C1503A 1:3.26835DW @B3.879 M08C1503A 1:17.77233DW @B59.241 PTT08C1503A 1:68.81356DW @B304.746 PTT08P1503A 1:37.35593DW @B294.915 STEC08C1503A 1:8.5608DW @B1.845 THRE08C1503A 1:37998DW @B3.154 TRU08C1503A 1:4.86319DW @B8.842 TRU08P1503A 1:2.12212DW @B7.958 TTA08C1503A 1:6.20363DW @B18.799 TTA08P1503A 1:3.99476DW @B19.739 VGI08C1503A 1:4.27467DW @B4.449 AAV11C1503A 1:3.70DW @B4.70 BANP11C1503A 1:16.45441DW @B30.839 BANP11P1503A 1:10.83823DW @B36.455 BTS11C1503A 1:3.10679DW @B8.058 CK11C1503A 1:6.05642DW @B24.622 CK11C1503B 1:17.17642DW @B25.317 CPAL11C1503A 1:16.90DW @B45.00 CPN11C1503A 1:16.90DW @B46.00 HMPR11C1503A 1:6.03613DW @B9.054 JAS11C1503A 1:2.82829DW @B6.06 JAS11P1503A 1:1.69896DW @B5.656 SCC11C1503A 1:130DW @B440.00 STEC11C1503B 1:16.728DW @B24.60 STEC11C1503A 1:6.3966DW @B23.124 TICO11C1503A 1:7.10DW @B16.70 S5013C1503A *0.125 @B1,100 S5013C1503B *0.008 @B1,025 S5013P1503A *0.01667 @B1,000</p> <p>"SP" sign posted BMCL13C1504A PTT13C1504A TPI13C1504A TTA13C1504A</p>	<p>3</p>	
<p>6</p> <p>XD CSP @B0.16 LTX @B1.25 SMPC @B0.15 SMPC 8 existing: 1STD @free TOG @B0.23</p> <p>XW SMART 5 existing: 2w @free</p> <p>Conversion BEC06C1503A 1:23.8379DW @B38.143 CENT06C1503A 1:24.67917DW @B22.703 HMPR06C1503A 1:3.87702DW @B5.816 KBAN06P1503A 1:49.0918DW @B196.35 SCB06P1503A 1:48.4731DW @B174.469 STA06C1503A 1:9.54563DW @B10.50 TRUE06C1503A 1:3.97899DW @B4.863 TRUE06P1503A 1:2.21053DW @B7.516 ADVA01P1503A 1:65DW @B268.00 ADVA01C1503A 1:80DW @B194.00 AOT01C1503A 1:79.05138DW @B207.45 AOT01P1503A 1:59.27682DW @B276.60 BCH01C1503A 1:8DW @B9.00 BJC01C1503A 1:20DW @B41.00 BJC01P1503A 1:14DW @B55.00 BLA01C1503A 1:21.41786DW @B56.396 BMCL01C1503A 1:0.80DW @B1.65 BMCL01P1503A 1:0.60DW @B2.14 EART01P1503A 1:2.57672DW @B6.343 JAS01C1503A 1:3.23227DW @B4.849 JAS01P1503A 1:2.4243DW @B7.272 INTU01C1503A 1:20DW @B64.00 INTU01P1503A 1:15DW @B82.00 IRPC01C1503A 1:1.71981DW @B2.752 IRPC01P1503A 1:1.27758DW @B4.029 KTB01C1503A 1:8DW @B21.00 KTB01P1503A 1:5.50DW @B27.00 KBAN01C1503A 1:80DW @B200.00 KBAN01P1503A 1:60DW @B267.00 PTTE01C1503A 1:39.49447DW @B142.185 PTTE01P1503A 1:29.62085DW @B185.63 S5001C1503A *0.0125 @B975 S5001P1503A *0.01538 @B1,100 SCB01C1503A 1:40DW @B165.00 SCB01P1503A 1:30DW @B216 TRUE01C1503A 1:8DW @B10.20 TRUE01P1503A 1:5.20DW @B12.70</p> <p>"SP" sign posted ADVA13C1504A ADVA13P1504A BTS13C1504A CPF13C1504A IVL13P1504A KTB13C1504A</p> <p>PUBLIC HOLIDAY (In Lieu of Chakri Memorial Day)</p>	<p>7</p> <p>XD BKD @B0.012 BKD 5 existing: 1STD @free CCET @B0.00454545 CCET 22 existing: 1STD @free</p> <p>XE SLC-W1 0.8229:1w @B0.48 ("SP", final)</p> <p>Conversion PTT28C1504A 1:73.92855DW @B364.714 PTTG28C1504A 1:14.73914DW @B58.957 SAMA28C1504A 1:17.27198DW @B33.557 SIRI28C1504A 1:0.58317DW @B1.693 UV28P1504A 1:3.86579DW @B10.904</p>	<p>8</p> <p>XD CCP @B0.0023169 CCP 12 existing: 1STD @free FPI @B0.07 KBANK @B3.50 MAJOR @B0.55 TCAP @B1.00 TCAP-P @B1.00 TCOAT @B0.30</p> <p>XR CHUO 1:1n @B7.50</p> <p>XW BROCK 5 existing: 1BROCK-W1 @free FPI 4 existing: 1FPI-W1 @free</p> <p>XE TSF-W3 1.09443:1w @B0.228 ("SP", final)</p> <p>Conversion BMCL13C1504A 1:1.10DW @B2.50 PTT13C1504A 1:49.28536DW @B334.157 TPI13C1504A 1:1.9202DW @B2.144 TTA13C1504A 1:5.63952DW @B20.679</p>	<p>9</p> <p>XD BANPU @B0.70 GC @B0.08 SCB @B4.50 SCB-P @B4.50</p> <p>Conversion ADVA13C1504A 1:55DW @B240 ADVA13P1504A 1:35DW @B210 BTS13C1504A 1:5.04847DW @B10.68 CPF13C1504A 1:15DW @B32.00 IVL13P1504A 1:3.10DW @B20.20 KTB13C1504A 1:14.50DW @B25.00</p>	<p>10</p>	