

Investment Gallery





กลยุทธ์การจัดพอร์ตลงทุน

25 – 29 พ.ค. 2563



ASP Investing

ตราสารลงทุน

 <p>ตราสารตลาดเงิน</p> <p>TCMFENJOY</p>	 <p>ตราสารหนี้</p> <p>SCC234A BJC233A</p>	 <p>ตราสารลงทุนอื่นๆ</p> <p>Equity Linked Notes with EA/ KBANK FCN 12119</p>	 <p>หุ้นไทย</p> <p>DCC, KBANK COM7, RATCH STA, IVL</p>	 <p>หุ้นต่างประเทศ</p> <p>1810 HK MRK US</p>
--	--	---	---	---

สัดส่วนของพอร์ตการลงทุนใหม่

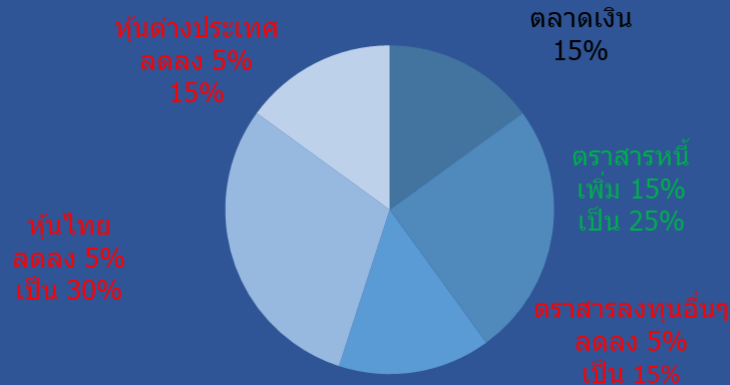

Investment Gallery

เงินลงทุน	พอร์ตความเสี่ยงต่ำ	พอร์ตความเสี่ยงปานกลาง	พอร์ตความเสี่ยงสูง
<p>เงินลงทุน < 30 ล.</p>	<p>Expected Return 1.94%</p>	<p>Expected Return 5.58%</p>	<p>Expected Return 9.21%</p>
<p>เงินลงทุน 30-100 ล.</p>	<p>Expected Return 3.70%</p>	<p>Expected Return 6.56%</p>	<p>Expected Return 9.41%</p>
<p>เงินลงทุน >100 ล.</p>	<p>Expected Return 4.68%</p>	<p>Expected Return 7.28%</p>	<p>Expected Return 9.88%</p>

ตราสารตลาดเงิน

ตราสารหนี้

ตราสารลงทุนอื่นๆ
ELN FCN

หุ้นไทย

หุ้นต่างประเทศ

ผลตอบแทนการลงทุน (ytd)

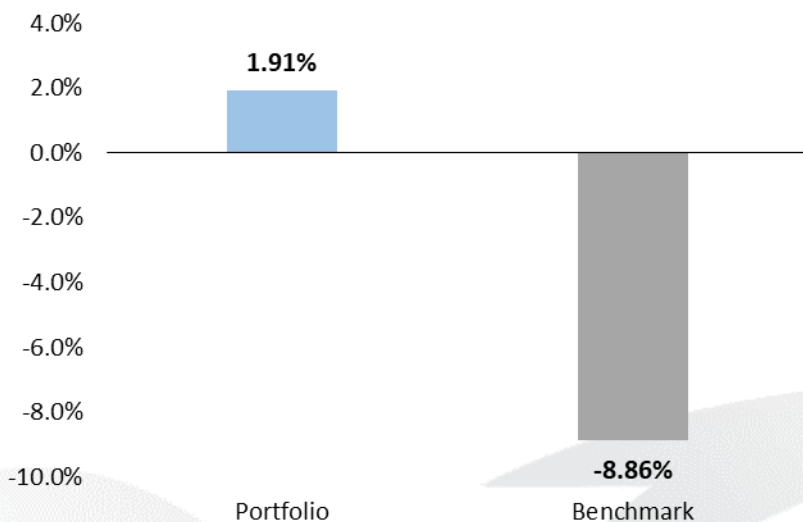

ผลตอบแทนการลงทุน (mtd)

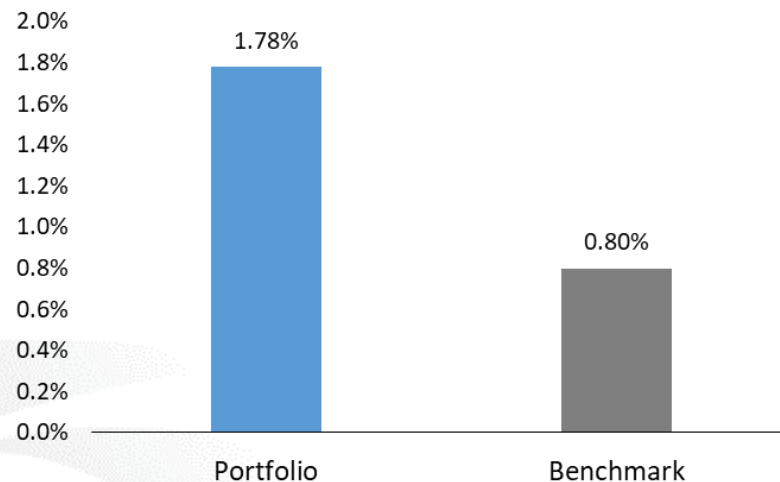

สัดส่วนการลงทุนและผลตอบแทนของแต่ละสินทรัพย์ (mtd)

Type	Recc.	Weight		Return	
		Portfolio	Benchmark	Portfolio	Benchmark
หุ้นไทย	Neutral	35%	35%	▲ 2.09%	▼ 1.46%
หุ้นต่างประเทศ	Underweight	20%	25%	▲ 2.69%	▼ 1.03%
ตลาดเงิน	Neutral	15%	15%	▼ 0.05%	▲ 0.06%
ตราสารหนี้	Underweight	10%	15%	▼ 0.02%	▲ 0.11%
ตราสารลงทุนอื่นๆ	Overweight	20%	10%	▲ 2.50%	▼ 0.11%
ผลตอบแทนรวม				▲ 1.78%	▼ 0.80%



หุ้น 10 อันดับที่มีมูลค่าการซื้อขายรวมมากที่สุดในช่วง 1 สัปดาห์ที่ผ่านมา

Company	Recommendation	Last Price (22/05/2020)	FairValue	Upside	PER 20F	Div Yield 20F (%)	%Chg 1 Week	Total Value 18-22 พ.ค.63
MINT	Sw itch	16.90	16.00	-5.3%	NM	0.00	-7.73%	11,932,198,729
PTT	BUY	35.75	42.00	17.5%	16.53	4.48	0.70%	11,871,999,697
GULF	Sw itch	39.25	32.40	-17.5%	87.50	0.74	0.66%	10,854,171,048
CPALL	BUY	68.75	78.00	13.5%	27.15	1.85	-1.08%	8,815,631,271
PTTEP	BUY	84.50	100.00	18.3%	12.31	4.73	0.60%	8,231,434,216
GPSC	BUY	77.25	91.00	17.8%	36.35	1.93	4.18%	7,534,940,303
STA	BUY	22.70	20.00	-11.9%	15.15	2.20	23.73%	6,986,268,981
PTTGC	BUY	43.00	45.00	4.6%	91.88	3.49	2.40%	6,686,262,367
AOT	Sw itch	57.25	54.96	-4.0%	198.81	0.30	-2.97%	6,466,865,781
KBANK	BUY	85.50	120.00	40.4%	7.87	4.68	3.02%	6,318,961,144
SET Index		1,303.97					1.36%	306,120,692,621

ข้อมูลสิ้นสุด ณ 22 พ.ค.63

3 หุ้นที่ปรับตัวขึ้นแรงในรอบสัปดาห์



STA หนึ่งในหุ้น Turnaround ที่ทิศทางกำไรสุทธิในช่วงที่เหลือของปี 2563 ยังดีต่อเนื่อง จากธุรกิจดงมียาง ที่เห็น Demand เติบโตโดดเด่น จากการระบาดของ COVID-19

Company Recommendation	Last Price (22/05/2020)	FairValue	Upside	PER 20F	Div Yield 20F (%)	
STA	BUY	22.70	20.00	-11.9%	15.15	2.20

วิเคราะห์ปัจจัยเทคนิค : ภาพรายสัปดาห์ ราคาฟื้นขึ้นมาแรง การเข้า Trading ไม่ควรไล่ราคา รอรับเมื่ออ่อนตัวลงมาที่ Fibonacci 61.8% แนวรับ 20.90 บาท / แนวต้าน 22.70 บาท



GPSC เป็นหนึ่งใน Defensive ของกลุ่มโรงไฟฟ้า โดยระยะสั้น 1Q63 คาดกำไรปกติเพิ่มขึ้นจาก 4Q62 หนุนจากส่วนแบ่งกำไรบริษัทร่วมที่เพิ่มขึ้น โดยราคาหุ้น ณ ปัจจุบันมี Upside ประมาณ 20% จากมูลค่าทางพื้นฐาน

Company Recommendation	Last Price (22/05/2020)	FairValue	Upside	PER 20F	Div Yield 20F (%)	
GPSC	BUY	77.25	91.00	17.8%	36.35	1.93

วิเคราะห์ปัจจัยเทคนิค : ราคาแกว่งอยู่ในกรอบ Uptrend Channel หากดอยมา กรอบล่างที่ 72.25 บาท เป็นมีโอกาสฟื้นต่อตามแนวโน้มเดิม แนวรับ 72.25 บาท / แนวต้าน 77.25 บาท



KBANK ราคาหุ้นปรับตัวลงแรงจน Valuation เด้ง อีกทั้งเป็นหุ้นกลุ่มที่ Laggard หากเทียบกับกลุ่มอื่นๆ อย่างไรก็ตาม กลางสัปดาห์ที่ผ่านมามี กนง. มีมติลดดอกเบี้ยนโยบายลง 0.25% จึงทำให้ KBANK ไต่เทขายออกมาบ้าง

Company Recommendation	Last Price (22/05/2020)	FairValue	Upside	PER 20F	Div Yield 20F (%)	
KBANK	BUY	85.50	120.00	40.4%	7.87	4.68

วิเคราะห์ปัจจัยเทคนิค : ราคาอยู่ในลักษณะการแกว่งหาฐานใหม่ หลังขึ้นไปทดสอบแนวต้านที่ 88.50 บาท แนะนำทยอยสะสมบริเวณแนวรับสำคัญ แนวรับ 82.25 / แนวต้าน 88.50 บาท

3 หุ้นที่ปรับตัวลงแรงในรอบสัปดาห์



วิเคราะห์ปัจจัยเทคนิค : ราคาแกว่งในกรอบ Downtrend Channel โดยมีเส้น EMA 10 ทราดลงมา ภาพรวมอยู่ในกรอบปรับฐาน ประเมินแนวรับไว้ที่ 15.50 บาท / แนวต้าน 18.00 บาท

MINT ราคาหุ้นปรับตัวลงแรงกว่า 7% จากการเพิ่มทุนจดทะเบียนกว่า 1 พันล้านหุ้น จึงทำให้นักลงทุนไม่มั่นใจในอนาคต บวกกับการหนี้ที่ยังมีปัจจัยเสี่ยงจาก Perp bond ที่ได้รับการผ่อนผันให้นับเป็นส่วนของผู้ถือหุ้นได้ตั้งปี 2565

Company	Recommendation	Last Price (22/05/2020)	FairValue	Upside	PER 20F	Div Yield 20F (%)
MINT	Switch	16.90	16.00	-5.3%	NM	0.00



วิเคราะห์ปัจจัยเทคนิค : มีความเสี่ยงทางลง หลังจากหลุดเส้น Uptrend Line และเกิดสัญญาณ Bearish Breakout จากแท่งเทียน ประเมินแนวรับไว้ที่ 55 บาท / แนวต้าน 58 บาท

AOT จากประเด็นมติที่ประชุมสมช.เสนอให้ ศบค.ขยายพ.ร.ก.ฉุกเฉินฯ ต่ออีก 1 เดือน ถึงสิ้นเดือน มิ.ย.นี้ จึงทำให้นักลงทุนเทขายทำกำไรออกมาบ้าง หลังจากปรับตัวขึ้นตามตลาดในช่วงก่อนหน้านี้

Company	Recommendation	Last Price (22/05/2020)	FairValue	Upside	PER 20F	Div Yield 20F (%)
AOT	Switch	57.25	54.96	-4.0%	198.81	0.30



วิเคราะห์ปัจจัยเทคนิค : ราคาถอยลงมากทดสอบแนวรับ Fibonacci 38.2% ที่ 68.50 บาท หากหลุดลงมา มีความเสี่ยงปรับฐานโดยประเมินแนวรับไว้ที่ 64.00 บาท / แนวต้าน 68.50 บาท

CPALL พลกระทบของ COVID-19 กระทบต่อ SSSG มากกว่าที่นักวิเคราะห์คาด และส่งผลไปถึงงบ 2Q63 จึงทำให้นักลงทุนกังวลและชะลอการลงทุน หลังจากที่ได้ปรับตัวขึ้นมาแรงในช่วงก่อนหน้า จากประเด็นคาดหวังคลาย Lockdown

Company	Recommendation	Last Price (22/05/2020)	FairValue	Upside	PER 20F	Div Yield 20F (%)
CPALL	BUY	68.75	78.00	13.5%	27.15	1.85

ประเด็น Trade War จะกลับมาสร้างแรงกดดัน ข้ำเติมเศรษฐกิจอีกรอบ

ฝั่งสหรัฐ

- วุฒิสภาสหรัฐผ่านร่างกฎหมาย **Holding Foreign Companies Accountable Act** ซึ่งคาดว่าจะมีถอดบริษัทจดทะเบียนต่างชาติ (จีน) ออกจากตลาดหุ้นสหรัฐ (**Delisting**) ถ้าสุด อยู่ในช่วงพิจารณาจากสภาล่าง หลังจากประธานาธิบดีทรัมป์จะต้องเซ็นอนุมัติ
- กระทรวงพาณิชย์สหรัฐขึ้นบัญชีดำ (**Entity List**) บริษัทจีนจำนวน 33 บริษัท เนื่องจากเชื่อว่ามีส่วนเกี่ยวข้องกับกรณีละเมิดสิทธิมนุษยชนต่อชาวอุยกูร์ โดยบริษัทที่อยู่ใน **Entity List** จะถูกจำกัดการซื้อสินค้าที่ผลิต หรือใช้เทคโนโลยีจากสหรัฐ

ฝั่งจีน

- สภาประชาชนจีนกำลังพิจารณากฎหมายความมั่นคงแห่งชาติฉบับใหม่ในเขตบริหารพิเศษฮ่องกงซึ่งกฎหมายใหม่จะให้อำนาจรัฐบาลกลางจีนสามารถตั้งหน่วยงานด้านความมั่นคงของตนในฮ่องกงได้โดยตรง ประเด็นดังกล่าวสร้างความกังวลว่าอาจเป็นการลดรอนสิทธิ และเสรีภาพของฮ่องกงได้ ส่งผลให้เกิดการชุมนุมประท้วงในช่วงสุดสัปดาห์ที่ผ่านมา และสหรัฐออกมาแสดงความกังวลต่อกฎหมายความมั่นคงดังกล่าว



Daily Strategy

สถานการณ์เรื่องสงครามการค้า มีแนวโน้มตึงเครียดมากขึ้น ซึ่งจะทำให้กลายเป็นปัจจัยที่มาซ้ำเติม เศรษฐกิจ และ ตลาดหุ้นในระยะต่อไป ในส่วน SET Index ภายใต้ข้อจำกัดเรื่อง Valuation ที่มีค่า PER ราว 20 เท่า ทำให้เชื่อว่ายังอยู่ในช่วงปรับฐาน

Support and Resistance

แนวรับ 1305 จุด แนวต้าน 1323 จุด

Top pick

BCPG (FV @ 19.70)
ADVANC (FV @ 210.00)

Portfolio

➡ IN: ➡ OUT:

+5% TTW, ADVANC, CPALL, BDMS -15% PTT
+10% BCPG -15% SCC

Stocks	Start Date	Weight	Return	Price		Fair Value
				Cost	Last	
SCC	15 May	15%	▲ 0.3%	341.00	342.00	396.00
TTW	21 May	10%	▼ -0.7%	14.00	13.90	15.10
ADVANC	20 May	10%	▼ -0.8%	190.00	188.50	210.00
BDMS	20 May	10%	▬ 0.0%	20.80	20.80	23.80
PTT	30 Apr	15%	▲ 1.7%	34.92	35.50	42.00
CPALL	21 May	10%	▼ -2.1%	70.25	68.75	78.00
DF	15 May	20%	▲ 0.3%	16.05	16.10	n.a.
LH	19 May	10%	▼ -0.7%	6.85	6.80	8.00

Performance

ผลตอบแทนของ ASPS Portfolio





วิเคราะห์ปัจจัยเทคนิค : ราคาอยู่ในลักษณะฟื้นตัวขึ้น หลังจากลงมากทดสอบกรอบล่าง Uptrend Channel และยังเกิดแท่งเทียนเงาล่างยาว เป็นสัญญาณกลับตัว ประเมินว่าหากทยอยลงบริเวณแนวรับที่ 61-63 เหรียญฯ ใช้เป็นจุดเข้าซื้อสะสม เชื่อว่ามีโอกาสเกิด Technical Rebound ขึ้นไปทดสอบแนวต้านที่ 67 เหรียญฯ ในระยะถัดไป



วิเคราะห์ปัจจัยเทคนิค : ราคาปัจจุบันอยู่ในลักษณะการพักตัว หลังลงไปแรงเกิดสัญญาณแท่งเทียนเงาล่างยาว และมีสัญญาณบวกจากการทำ Higher Low และ Higher High บ่งชี้ว่ามีโอกาสสอบรอบฐาน เชื่อว่ามีโอกาสฟื้นตัว ทั้งนี้ ประเมินแนวรับไว้ที่ 32.50 เหรียญฯ และแนวต้านที่ 38.00 เหรียญฯ

Ball Corp (BLL US)

Target Price Consensus 75.00 USD (Upside 17.10%)

วิเคราะห์ปัจจัยพื้นฐาน เป็นที่รู้จักกันดีที่สุดสำหรับการผลิตขวดแก้วฟ้าและผลิตภัณฑ์ที่เกี่ยวข้องที่ใช้สำหรับการบรรจุกระป๋องใหญ่ที่สุดในโลก คาดธุรกิจเติบโตต่อเนื่องกว่า 4%yoy จากความต้องการการปกป้องเพิ่มขึ้นใน Georgia และ Texas อีกทั้งได้ประโยชน์จากได้พันธมิตรรายใหม่ในการผลิต ทำให้ต้นทุนถูกลง หากพิจารณาทางด้าน Valuation น่าสนใจ โดยมีค่า PE เพียง 24 ซึ่งค่าเฉลี่ยกลุ่มอยู่ที่ 40 เท่าถือเป็นโอกาสสะสม

(unit : USD)	2019	2020F	2021F
NET INCOME (m)	769.00	885.10	1000.20
EPS	2.26	2.69	3.14
P/E (x)	28.38	23.84	20.38

Quanta Services Inc (PWR US)

Target Price Consensus 45.08 USD (Upside 33.2%)

วิเคราะห์ปัจจัยพื้นฐานบริษัท เป็นบริษัทสัญชาติอเมริกันที่ให้บริการโครงสร้างพื้นฐานสำหรับพลังงานไฟฟ้า โดยตัวบริษัทมีฐานะการเงินแข็งแกร่ง หากพิจารณา EPS Growth เติบโตด้วยเลข 2 หลัก อย่างต่อเนื่อง ตั้งแต่ปี 2016 ขณะที่ดินหุ้นพันพอนทั่วโลก Quanta Services ถือเป็น 1 ในหุ้น Defensive (Beta อยู่ที่ 0.9 เท่า เทียบกับ SPX) ที่มี Valuation เด่น โดยมีค่า PE เพียง 10 เท่าถือเป็นโอกาสสะสม

(unit : USD)	2019	2020F	2021F
NET INCOME (m)	435.30	461.67	546.83
EPS	2.96	3.24	3.77
P/E (x)	11.45	10.45	8.99

Fixed Income

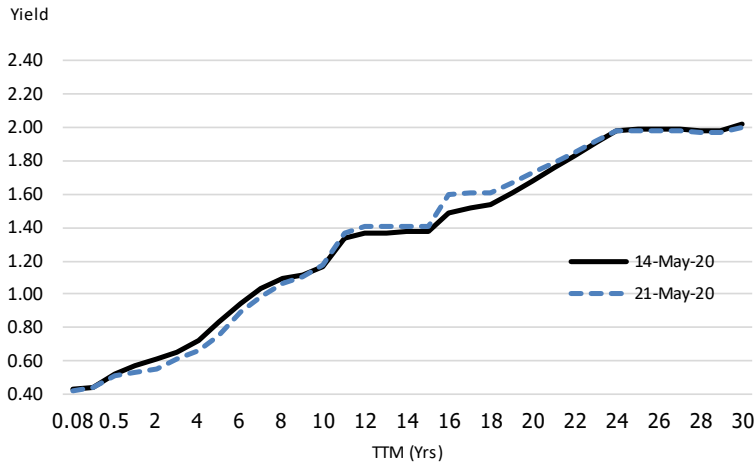

Tenor	1Y	3Y	5Y	10Y	20Y	30Y
14-May-20	0.568	0.656	0.83	1.16	1.68	2.02
21-May-20	0.527	0.609	0.75	1.17	1.73	2.01
Change (bps.)	↓(4.1)	↓(4.7)	↓(7.4)	↑1.1	↑4.7	↓(1.1)

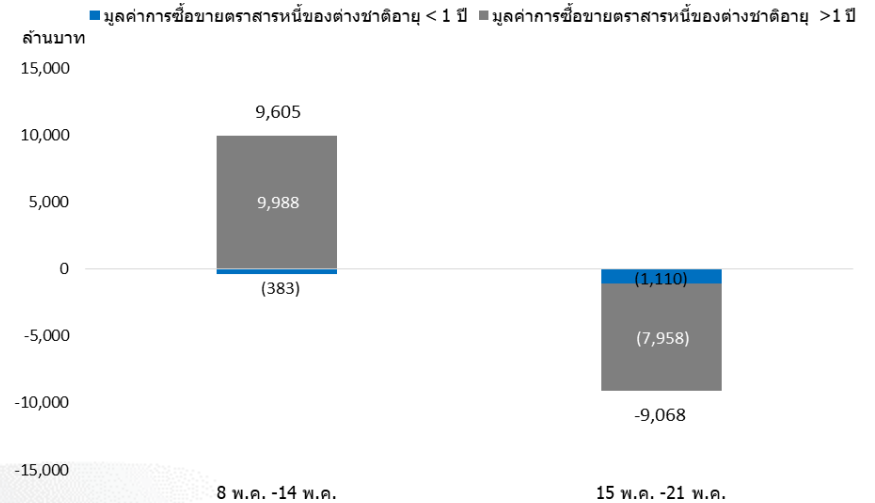

Recc.	สัญลักษณ์ตราสารหนี้	หน่วยงานที่ออก	อันดับ (Rating)	อายุคงเหลือ (ปี)	ดอกเบี้ยหน้าตัว (% ต่อปี)	ผลตอบแทนล่าสุด MTM (% ต่อปี)
★	BJC233A	บริษัท เบอร์ลี ยุคเกอร์ จำกัด (มหาชน)	หุ้นกู้: A+; บริษัท: A+(tha)/TRIS	2.84	3.20	1.77
★	SCC234A	บริษัท ปูนซิเมนต์ไทย จำกัด (มหาชน)	หุ้นกู้: A+(tha); บริษัท: A+(tha)/Fitch (Thailand)	2.86	3.10	1.50
	TPIPL224A	บริษัท ทีพีโอ โพลีน จำกัด (มหาชน)	หุ้นกู้: BBB+; บริษัท: BBB+/TRIS	1.86	4.60	3.28
	MTC22NB	บริษัท เมืองไทย แคปปิตอล จำกัด (มหาชน)	หุ้นกู้: BBB+; บริษัท: BBB+/TRIS	2.45	4.30	3.02

Alternative Investment



FCN

ประเด็นสงครามการค้ากลับมาอีกครั้ง ทำให้หุ้นทั่วโลกเกิดการปรับฐานอีกครั้ง หลักจากที่ฟื้นขึ้นมากกว่าครึ่งจากจุดต่ำสุด ทำให้การลงทุนทางเลือกอย่าง FCN ที่ลงทุนในหุ้นต่างประเทศน่าสนใจน้อยลง ฝ่ายวิจัยฯ จึงแนะนำให้หลีกเลี่ยงไปก่อน จนกว่าประเด็นดังกล่าวเริ่มมีความชัดเจน ถึงจะเริ่มกลับไปลงทุนอีกครั้ง



ELN

สำหรับนักลงทุนที่คุ้นเคยกับหุ้นต่างประเทศ แต่อยากได้ผลตอบแทนที่แน่นอน และความเสี่ยงอยู่ในระดับไม่สูงมาก แนะนำ หุ้นกู้ที่มีอนุพันธ์แฝงประเภท Bull Note บนหุ้นอ้างอิง (Underlying)

Product	
Tenor	6 month
Pay Frequency	Monthly
CCY	USD
Stock 1	
Stock 2	
Stock 3	
Indicative PRC	8
Coupon p.a.	10.00%
Fixed Coupons	All Periods
Put	76.40%
Auto Call	97.00%
KO Type	Period End

Bull Note / Bull Note with Protection	
Underlying 1	
Underlying 2	
ELN Type	Bull Note
Settlement Method	Cash or Physical
Minimum Subscription	\$100,000
Time to Maturity	30 Days

Derivatives Warrant (DW08)

DW RECOMENTATION

ADVA08C2009A

- *แนวรับ : 0.46 บาท
- *แนวต้าน : 0.56 บาท
- *ตัดขาดทุน : 0.43 บาท

Effective Gearing	Sensitivity	Time Decay	Last Trading Date
5.30	0.68	-0.0066/2	29 SEP 2020



Fundamental Corner ADVANC: Target Price 210.00 บาท

- การแข่งขันในอุตสาหกรรมบรรเทาจากคู่แข่งยกเลิกแพคเกจ Unlimited Data
- 2Q63 มี Upside ส่วนเพิ่มจากเงินช่วยเหลืออินเทอร์เน็ต 10 GB จาก กสทช.
- ราคาหุ้นปัจจุบันให้ Dividend Yield 4% เหมาะเป็นหลุมหลบภัยยามตลาดพักฐาน

Technical Corner

ภาพรวมจะเห็นได้ว่า รอบการแกว่งค่อนข้างชัด โดยปัจจุบัน ลงมาจุดแนวรับสำคัญที่ 188 บาท เชื่อว่าจะเห็นแรงซ็อกกลับ เช่นเดียวกับพฤติกรรมราคาก่อนหน้านี้ เชื่อว่า มีโอกาสเกิด Technical Rebound ทั้งนี้ประเมินแนวรับไว้ที่ 187 บาท แนวต้าน 194 บาท และจุดตัดขาดทุน 184 บาท

DW RECOMENTATION

BANP08P2009A

- *แนวรับ : 0.62 บาท
- *แนวต้าน : 0.69 บาท
- *ตัดขาดทุน : 0.58 บาท

Effective Gearing	Sensitivity	Time Decay	Last Trading Date
1.40	0.62	-0.0047/3	29 SEP 2020



Fundamental Corner BANPU: Fair Value 9.20 บาท

- ราคาหุ้นปรับขึ้นแรง 21%MTD รับกำไรสุทธิดีกว่าจากทำไร Fx แต่กำไรปกติยังขาดทุน
- แนวโน้มผลการดำเนินงาน 2Q63 ยังไม่เด่นชัดจากธุรกิจด้านหินที่ผ่านพันธุเหตุหนาว
- เสี่ยงรับแรงกดดันจากทุกภาคออกดัชนี MSCI Global Standard มีพล 29 พ.ค.63

Technical Corner

ราคาอยู่ในลักษณะการถดถอยตัวลง หลังจากที่หลุดแนวรับที่ 7.30 บาทลงมา ประเมินว่า Downside เริ่มเปิดกว้าง มีโอกาสแกว่งลงไปทดสอบเส้นค่าเฉลี่ย 10 วัน บริเวณ 6.80 บาทได้ ในระยะถัดไป แนะนำเปิดสถานะที่ 7.30 บาท เป้าหมาย 6.80 บาท และจุดตัดขาดทุน 7.55 บาท

DW RECOMENTATION

AOT08P2009A

- *แนวรับ : 0.82 บาท
- *แนวต้าน : 0.91 บาท
- *ตัดขาดทุน : 0.78 บาท

Effective Gearing	Sensitivity	Time Decay	Last Trading Date
1.70	0.61	-0.0071/2	29 SEP 2020



Fundamental Corner AOT: Fair Value 55.00 บาท

- แม้สถานการณ์ COVID-19 ในประเทศฟื้นตัว แต่การเดินทางระหว่างประเทศยังไม่กลับมาเร็ว
- พลประกอบการ 2H63 พลิกขาดทุน จากรายรับไม่มากพอชดเชยต้นทุนคงที่
- ราคาปัจจุบันตอบรับประเด็นบวกต่างๆไปมากจนไม่เหลือ Upside สำหรับลงทุน

Technical Corner

เริ่มมีความเสี่ยงทางลง หลังจากหลุดเส้น Uptrend Line ลงมา และยังเกิดสัญญาณ Bearish Breakout จากแท่งเทียน หลุดแนวรับที่ 58.75 ลงมา บ่งชี้ว่าระยะถัดไปอยู่ในช่วงการถดถอยลงหาฐานแนวรับใหม่ แนะนำ เปิดสถานะที่ 58 บาท เป้าหมาย 55 บาท และจุดตัดขาดทุน 59.75 บาท

Appendix





ASP-DPLUS



**ASP-FLEXPLUS
ASP-SME**



**ASP-CHINA
ASP-EVOCHINA**



ASP-VIETVIET



ASP-INDIA



**ASP-GIPLUS
ASP-ROBOT
ASP-DISRUPT**

Economic Calendar

26

T
U
E



USA

Consumer Confidence

PERIOD
MAY

CONCENSUS
85.5

PREVIOUS
86.9

28

T
H
U



USA

Durable goods orders (%mom)

PERIOD
APR

CONCENSUS
-15%

PREVIOUS
-15.3%

29

F
R
I



Japan

Retail Sale (%yoy)

PERIOD
MAY

CONCENSUS
-11.5%

PREVIOUS
-4.7%

DW08 ที่ผ่านการคัดกรอง สเปค ด้วยเงื่อนไขแล้ว

ประจำวันที่ 22 พฤษภาคม 2563

CALL DW สำหรับมองขึ้น

ADVA08C2009A
AOT08C2009A
BANP08C2009A
BEM08C2009A
BGRI08C2009A
CRC08C2009A
EA08C2009A
GPSC08C2009A
GULF08C2009A
IVL08C2009A
KCE08C2009A
MTC08C2009A
OSP08C2009A
SCB08C2009A
AMAT08C2010A
CKP08C2010A
COM708C2010A
CPF08C2010A
MINT08C2010A
TOP08C2010A

PUT DW สำหรับมองลง

ADVA08P2009A
AOT08P2009A
BANP08P2009A
BBL08P2009A
CPAL08P2009A
PTT08P2009A
PTTG08P2010A
TRUE08P2010A



*เกณฑ์การคัดกรอง DW08 Highlight

- 1) Effective Gearing : 1 - 3 เท่า
- 2) DW Price : อยู่ระหว่าง 0.3 - 1.0 บาท
- 3) Sensitivity : ระหว่าง 0.5 - 1.20
- 4) Remaining Maturity : 1 - 3 เดือน

Disclaimer

ข้อมูลในเอกสารฉบับนี้ รวบรวมมาจากแหล่งข้อมูลที่น่าเชื่อถือ อย่างไรก็ตาม บริษัทหลักทรัพย์ เอเซีย พลัส จำกัด ไม่สามารถที่จะยืนยันหรือรับรองความถูกต้องของข้อมูลเหล่านี้ได้ ไม่ว่าประการใดๆ บทวิเคราะห์ในเอกสารนี้ จัดทำขึ้นโดยอ้างอิงหลักเกณฑ์ทางวิชาการเกี่ยวกับหลักการวิเคราะห์ และมีได้เป็นการชี้แนะ หรือเสนอแนะให้ซื้อหรือขายหลักทรัพย์ใดๆ การตัดสินใจซื้อหรือขายหลักทรัพย์ใดๆ ของผู้อ่าน ไม่ว่าจะเกิดจากการอ่านบทความในเอกสารนี้หรือไม่ก็ตาม ล้วนเป็นผลจากการใช้วิจารณญาณของผู้อ่าน โดยไม่มีส่วนเกี่ยวข้องกับหรือพัวพันใดๆ กับ บริษัทหลักทรัพย์ เอเซีย พลัส จำกัด ไม่ว่ากรณีใด

นักวิเคราะห์

เกิดศักดิ์ ทวีธีระธรรม	เลขทะเบียนนักวิเคราะห์: 004132
ชาญชัย พันทาธนากิจ	เลขทะเบียนนักวิเคราะห์: 064045
ภราดร เตียรณปราโมทย์	เลขทะเบียนนักวิเคราะห์: 075365
ฐกฤต ชาติเชิดศักดิ์	เลขทะเบียนนักวิเคราะห์: 087636
วรรณพฤกษ์ โทมลวิทยารส	เลขทะเบียนนักวิเคราะห์: 110506
ภวัต ภัทราพงศ์	ผู้ช่วยนักวิเคราะห์เชิงปริมาณ
ธนัฐธร เกิดเนตร	ผู้ช่วยนักวิเคราะห์ด้านเทคนิค