

MARKET TALK

กลยุทธ์การลงทุน



ดอกเบี้ยลงช้า แต่ QT จะมาเร็วขึ้น

GDP Growth สหรัฐฯ งวด 4Q66 ออกมา 3.3% สูงกว่าความคาดหมายซึ่งทำไว้ที่ 2% สะท้อนภาพความแข็งแกร่งของเศรษฐกิจ และช่วยลดความเสี่ยงต่อการที่จะเกิด Recession ลงไปได้อีกระดับหนึ่ง แต่อย่างไรก็ตามผลที่เกิดขึ้นกับการเดินนโยบายการเงินก็น่าจะทำให้ Fed พิจารณาคงดอกเบี้ยไว้ที่เพดาน 5.5% นานขึ้น เห็นได้ว่า Fed Watch tool แสดงถึงโอกาสที่จะปรับลดดอกเบี้ยเดือน มิ.ย.67 ลดลง นอกจากนี้ยังเป็นไปได้ที่จะเห็นการทำ QT ที่เร็วและแรงมากยิ่งขึ้น ในช่วงเวลาดังกล่าวน่าจะทำให้เกิดแรงกดดันต่อราคาสินทรัพย์เสี่ยง ซึ่งในมุมมองตลาดหุ้นบ้านเรา ทำให้โอกาสที่จะเห็น Fund Flow กลับเข้ามาก็น่าจะช้าออกไปอีก สำหรับปัจจัยที่ต้องติดตามช่วงนี้ เป็นเรื่องความเสี่ยงเชิงภูมิรัฐศาสตร์โดยล่าสุด NATO ประกาศซ้อมรบครั้งใหญ่ ส่วนในบ้านเราสัปดาห์หน้ารอการวินิจฉัยของศาลรัฐธรรมนูญ กรณีพรรคก้าวไกล กับการแก้ไข ม.112

ปัจจัยแวดล้อมทางพื้นฐานเข้านี้ยังไม่เห็นแรงบวกที่จะขับเคลื่อน SET Index เพิ่มขึ้นที่สัปดาห์หน้ารอผลการวินิจฉัยของศาลรัฐธรรมนูญ คาดผันผวนในกรอบ 1370 – 1385 จุด หุ้น Top Pick เลือก AP, BEM และ MAJOR

ต่างชาติขายสุทธิหุ้นไทยต่อเนื่อง 15 วันทำการ

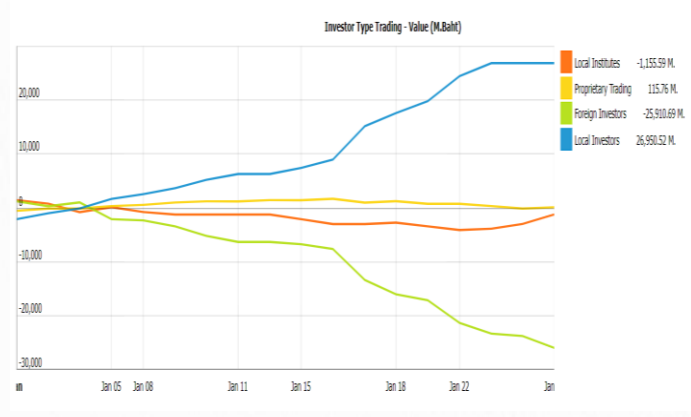

ที่มา: SET, สายงานวิจัย บล. เอเชีย พลัส

Date	Foreign Net Sell
05/01/2024	-3,096,165,423
08/01/2024	-270,772,375
09/01/2024	-1,005,873,380
10/01/2024	-1,827,922,931
11/01/2024	-1,066,357,989
12/01/2024	-67,296,297
15/01/2024	-471,020,984
16/01/2024	-834,374,590
17/01/2024	-5,749,488,660
18/01/2024	-2,650,182,162
19/01/2024	-1,233,069,489
22/01/2024	-4,000,895,063
23/01/2024	-2,032,670,925
24/01/2024	-570,919,128
25/01/2024	-2,042,200,247

🕒 26 มกราคม 2567

SUPPORT & RESISTANCE

แนวรับ 1,367-1,370 จุด

แนวต้าน 1,385-1,390 จุด

TOP PICKS

AP FV@B 16.00

BEM FV@B 11.00

MAJOR FV@B 20.00

RESEARCH DIVISION

บริษัทหลักทรัพย์ เอเชีย พลัส
 เกิดศักดิ์ ทวีธีระธรรม, CISA
 นักวิเคราะห์ปัจจัยพื้นฐานด้านตลาดทุน และทางเทคนิค
 เลขทะเบียนนักวิเคราะห์: 004132

ภราดร เตียรณปราโมทย์
 นักวิเคราะห์ปัจจัยพื้นฐานด้านหลักทรัพย์
 เลขทะเบียนนักวิเคราะห์: 075365

ภวัต ภัทรพงษ์
 นักวิเคราะห์ปัจจัยพื้นฐานด้านหลักทรัพย์
 เลขทะเบียนนักวิเคราะห์: 117985

สิริลักษณ์ พันธรงค์
 ผู้ช่วยนักวิเคราะห์

ข้อมูลในเอกสารฉบับนี้ รวบรวมมาจากแหล่งข้อมูลที่เชื่อถือได้ อย่างไรก็ดี บริษัทหลักทรัพย์ เอเชีย พลัส จำกัด ไม่สามารถที่จะยืนยันหรือรับรองความถูกต้องของข้อมูลเหล่านี้ได้
 ไม่ว่าประการใดๆ บทวิเคราะห์ในเอกสารนี้ จัดทำขึ้นโดยอ้างอิงหลักเกณฑ์ทางวิชาการเกี่ยวกับหลักการวิเคราะห์ และมิได้เป็นการชี้นำ หรือเสนอแนะให้ซื้อหรือขายหลักทรัพย์ใดๆ
 การตัดสินใจซื้อหรือขายหลักทรัพย์ใดๆ ของผู้อ่าน ไม่ว่าจะเกิดจากการอ่านบทความในเอกสารนี้หรือไม่ก็ตาม ล้วนเป็นผลจากการใช้วิจารณญาณของผู้อ่าน โดยไม่มีส่วน
 เกี่ยวข้องหรือพัวพันใดๆ กับ บริษัทหลักทรัพย์ เอเชีย พลัส จำกัด ไม่ว่ากรณีใด



MARKET TALK

กลยุทธ์การลงทุน

เศรษฐกิจสหรัฐแข็งแกร่งกว่าคาด

วานนี้ตลาดหุ้นสหรัฐฯ ยังคงเดินหน้าทำ All Time High ต่อเนื่อง โดยติดตัวขึ้นราว 0.2% - 0.7% หลังภาพรวมเศรษฐกิจสหรัฐใน 4Q66 ค่อนข้างแข็งแกร่งอยู่ที่ +3.3%QoQ ซึ่งขยายตัวสูงกว่าตลาดคาดที่ +2.0%QoQ มีแรงหนุนหลักๆ มาจากภาคการบริโภค (+1.9%) ทั้งนี้ ภาวะเศรษฐกิจสหรัฐที่ออกมาดูดี ทำให้ความกังวล Recession คลายลง น่าจะช่วยหนุนให้เปิดเงินไหลเข้าสินทรัพย์เสี่ยงได้ในระยะหนึ่ง

หากมองภาพในระยะยาว สิ่งที่น่ากังวลตามมาอาจทำให้ Fed ตึงดอกเบี้ยไว้ที่ระดับสูงนานขึ้น กดดันการปรับลดดอกเบี้ยในเดือน มิ.ค. มีโอกาสเกิดขึ้นน้อยลงเรื่อยๆ โดย Fed Watch Tool ให้น้ำหนักล่าสุดอยู่ที่ 48% พร้อมกันนี้อาจทำให้ Fed ทำ QT เร็วและแรงมากขึ้น เพื่อดึงเงินออกจากระบบเศรษฐกิจที่ร้อนแรง และลดขนาด Balance Sheet ที่พุ่งสูงในช่วงที่ผ่านมา ซึ่งอาจเพิ่มระดับความกังวลให้กับตลาดการเงิน ขณะที่ผลลัพธ์ที่ตามมามีโอกาสตลาดหุ้นปรับตัวขึ้นได้ไม่แรงมากนัก

GDP สหรัฐใน 4Q66 +3.3% สูงกว่าคาดการณ์

Indicator	Actual	Estimate
GDP	+3.3%	+2.0%
Personal consumption	+2.8%	+2.5%
PCE price index, excl. food, energy	+2.0%	+2.0%

การบริโภคเป็นแรงหนุนหลักของ US GDP ใน 4Q66

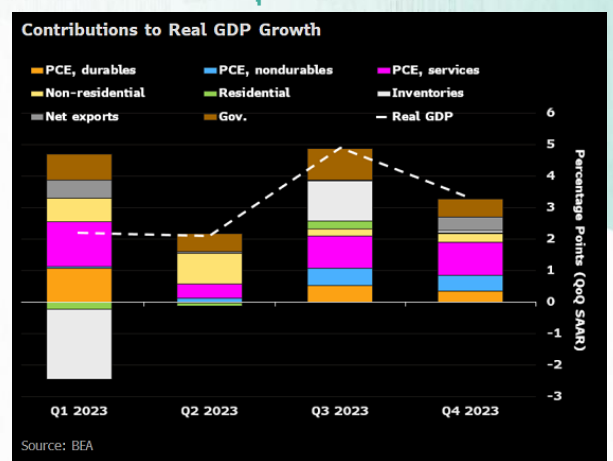

ที่มา: Bloomberg, สายงานวิจัย บล. เอเชีย พลัส

ที่มา: Bloomberg, สายงานวิจัย บล. เอเชีย พลัส

สรุป เศรษฐกิจสหรัฐที่ออกมาดูดีช่วยหนุนให้เปิดเงินไหลเข้าสินทรัพย์เสี่ยงในช่วงสั้น แต่อย่างไรระยะยาวอาจตามมาด้วยการตึงดอกเบี้ยไว้ที่ระดับสูงนานขึ้น รวมถึงการทำ QT ที่เร็วและแรงมากขึ้น ซึ่งอาจเพิ่มระดับความกังวลให้กับตลาดการเงิน ขณะที่ผลลัพธ์ที่ตามมามีโอกาสตลาดหุ้นปรับตัวขึ้นได้จำกัด

ราคาน้ำมันยังคงติดตัว หลังความเสี่ยงภูมิรัฐศาสตร์ยืดเยื้อ

วานนี้ราคาน้ำมันติดตัวขึ้นมาแรง โดยราคาน้ำมันดิบ Brent บวกเกือบ 3% พุ่งทะลุ \$82 โดยมีแรงกระตุ้นจาก 2 ส่วนหลัก ได้แก่

MARKET TALK

กลยุทธ์การลงทุน

- 1. แรงแหนกจากฝั่ง Demand** หลังภาพรวมเศรษฐกิจสหรัฐยังคงแข็งแกร่ง สะท้อนการบริโภคยังสดใส (รายละเอียดดังหัวข้อก่อนหน้า)
- 2. แรงแกคตันจากฝั่ง Supply** จากความเสี่ยงเชิงภูมิรัฐศาสตร์ที่ยืดเยื้อยาวนาน และมีโอกาสทวีความรุนแรงได้ทุกเมื่อ โดยล่าสุด NATO (North Atlantic Treaty Organization) เริ่มต้นการฝึกซ้อมรบครั้งใหญ่ที่สุดในรอบ 35 ปี ตั้งแต่ยุคสงครามเย็น เพื่อมุ่งเน้นการรับมือการโจมตีของรัสเซีย ซึ่งถือเป็นภัยคุกคามที่สำคัญของ NATO

ราคาน้ำมัน WTI วานนี้พุ่งทะลุ \$77

	Last	%Chg	%MTD	%YTD
BADI	1507	2.31%	-28.03%	-28.03%
Newcastle Coal	118.1	-2.92%	-11.73%	-11.73%
Cotton	85.76	0.42%	5.88%	5.88%
Natural Gas	2.567	-0.16%	2.11%	2.11%
กากถั่วเหลือง	358.2	-1.40%	-7.20%	-7.20%
ยางแท่ง	154.3	0.33%	-1.15%	-1.15%
Sugar	24.04	-1.72%	16.81%	16.81%
ยางแผ่น	205	2.50%	18.43%	18.43%
WTI	77.08	-0.36%	7.58%	7.58%
ถั่วเหลือง	1223	-1.39%	-5.78%	-5.78%
Brent	82.43	2.99%	7.00%	7.00%

ที่มา: Bloomberg, สายงานวิจัย บล. เอเชีย พลัส

สรุป ภาพรวมเศรษฐกิจสหรัฐยังคงดี รวมถึงแรงแกคตันจากฝั่ง Supply จากความเสี่ยงเชิงภูมิรัฐศาสตร์ที่ยืดเยื้อยาวนาน ส่งผลให้ราคาน้ำมันดิบที่ขยับตัวขึ้นในช่วงที่ผ่านมา ซึ่งดีต่อหุ้นกลุ่มอิงราคาน้ำมันในบ้านเรา อาทิ PTTEP, PTTGC, IVL

สแกนหา Sector ที่น่าสะสม แม้ต่างชาติยังขายหุ้นไทยต่อเนื่อง

ต่างชาติยังคงขายหุ้นไทยต่อเนื่องมา 15 วันติดต่อกัน หนุ่ยยอดขายสุทธิสะสมขยับมาอยู่ที่ -2.59 หมื่นล้านบาท (ytd) กดดันให้ SET Index ยังขาดแรงขับเคลื่อนหลัก

ต่างชาติขายสุทธิหุ้นไทยต่อเนื่อง 15 วันทำการ

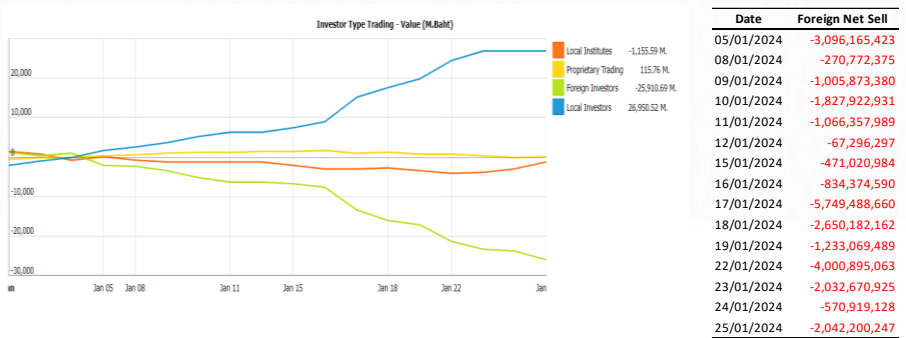

ที่มา: SET, สายงานวิจัย บล. เอเชีย พลัส

MARKET TALK

กลยุทธ์การลงทุน

ดังนั้นฝ่ายวิจัยฯ จึงทำการสแกนการเคลื่อนไหวของผลตอบแทนเป็นราย Sector เพื่อค้นหาว่า Momentum การลงทุนในช่วงนี้เอนเอียงไปอยู่ในหุ้นกลุ่มไหน

การเคลื่อนไหวแต่ละ Sector (ytd)

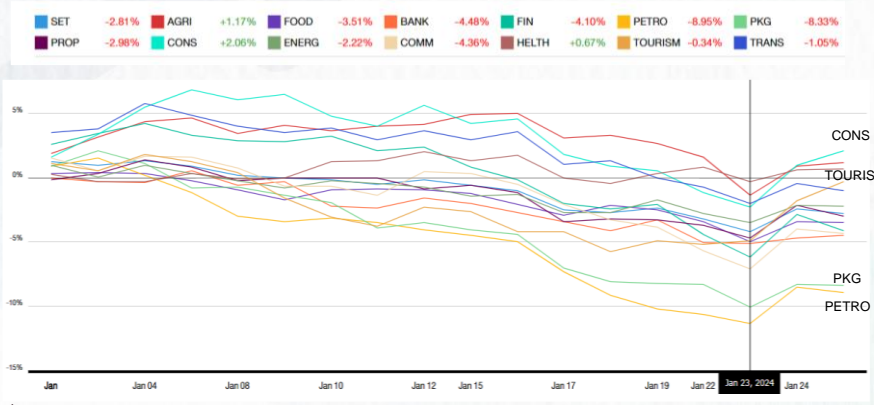

ที่มา: SET, สายงานวิจัย บล. เอเชีย พลัส

พบว่า ยังมีกลุ่มหุ้นที่น่าสนใจสะสมอยู่ 2 ส่วน คือ

1. **หุ้นที่มี Momentum** ยับตัวขึ้นมาได้เด่นกว่ากลุ่มอื่นๆ ในช่วงนี้ คือ **กลุ่ม CONS** และนำ **STEC, CK** และกลุ่ม **TOURISM** และนำ **MINT, ERW** รวมถึง **AOT** ยังได้ Sentiment หนุนจากหวัง อี รมว.ต่างประเทศจีนเยือนไทย 26-29 ม.ค.นี้ เตรียมลงนามยกเว้นวีซ่าระหว่างกันถาวร
2. **หุ้นกลุ่ม Laggard** นำทยอยสะสม คือ **กลุ่ม PETRO, PKG** และนำ **IVL, SCGP** ราคาหุ้นย่อตัวลงมาลึก แต่คาดหวังการฟื้นกลับตามตลาดหุ้นจีนที่เริ่มพลิกฟื้นกลับมาได้อย่างร้อนแรง +8% ใน 3 วันทำการ พร้อมกับการกระตุ้นเศรษฐกิจจีนต่อเนื่อง

หุ้นท่องเที่ยวกลับมาลงทุน ใครเด่นมากเด่นน้อย มาดูกัน

หลายๆ ปัจจัยหนุนให้หุ้นกลุ่มท่องเที่ยวกลับมาที่น่าสนใจอีกครั้ง ดังนี้

- ตัวเลขนักท่องเที่ยวต่างชาติมาไทย 3 สัปดาห์แรก ของ ม.ค. 67 รวมกันที่ 2 ล้านคน หรือเฉลี่ยอยู่ที่ 9.6 หมื่นคนต่อวัน เพิ่ม 9% จากค่าเฉลี่ยนักท่องเที่ยวต่างชาติมาไทยรายวันงวด 4Q66 ที่ 8.8 หมื่นคนต่อวัน (รวมนักท่องเที่ยวมาไทยงวด 4Q66 ที่ 8.1 ล้านคน : +14% QoQ, +49% YoY) หากเทียบกับ Pre-COVID คิดเป็นการฟื้นตัวสู่ระดับ 80% จากค่าเฉลี่ยรายวันงวด 1Q62 ที่ 1.2 แสนคนต่อวัน

MARKET TALK

กลยุทธ์การลงทุน

- งวด 1Q67 ภาคท่องเที่ยวไทยมีแรงหนุนจากฤดูกาลท่องเที่ยวไทย และเทศกาลตรุษจีน วันที่ 10 ก.พ. 67 ซึ่งเป็นช่วงที่นักท่องเที่ยวจีนนิยมออกเดินทางท่องเที่ยว
- ลุ้นปัจจัยสนับสนุนจาก วีซ่าฟรี ระหว่างจีนกับไทยในระยะถัดไป หลังหวัง อีสมว.ต่างประเทศจีนเยือนไทย 26-29 ม.ค.นี้ ลงนามยกเว้นวีซ่าระหว่างกันถาวร

โดยรวมฝ่ายวิจัยฯ คาดตัวเลขนักท่องเที่ยวต่างชาติมาไทยปี 2567 ที่ 31.5 ล้านคน (+12% YoY) แบ่งเป็นนักท่องเที่ยวต่างชาติไม่รวมจีนที่ 27.5 ล้านคน (+12% YoY) และนักท่องเที่ยวจีนมาไทย 4 ล้านคน เติบโต 14% จาก ปี 2566 ที่ 3.5 ล้านคน (ระดับปกติปี 2561 – 62 เฉลี่ย 11 ล้านคนต่อปี)

สำหรับแนวโน้มกำไรปกติหุ้นกลุ่มท่องเที่ยวไทย อย่าง AOT, AWC (ไม่ได้จัดทำงบวิเคราะห์), CENTEL และ ERW งวด 4Q66 – 1Q67 เติบโตเป็นขั้นบันได QoQ หนุนด้วยตัวเลขนักท่องเที่ยวต่างชาติมาไทยข้างต้น ส่วน MINT มองว่า 4Q66 ยังเติบโต QoQ และ YoY หนุนด้วยโรงแรมไทย และแผนการชำระคืนหนี้ เพื่อลดภาระดอกเบี้ยจ่าย ก่อนที่ 1Q จะเข้าสู่ Low Season ของ NH Hotel (สัดส่วนราว 50% ของรายได้ MINT) ใน EU

โดยฝ่ายวิจัยฯ เรียงลำดับหุ้นเกี่ยวข้องกับการท่องเที่ยวที่โดดเด่นในช่วงนี้ จากมากสุดไปน้อยสุดดังนี้

AOT(Outperform : FV@B80) ในฐานะประตูสู่ประเทศไทย รับประโยชน์ตามการฟื้นตัวของภาคท่องเที่ยว หนุนทิศทาง ROE ดีขึ้น

MINT(Outperform : FV@B35) จากแผนลดดอกเบี้ยจ่าย ผ่านการชำระคืนหนี้ เสริมแกร่งงบดุลและการขยายตัวของกำไร อีกทั้ง NH Hotel ลุ้น Sentiment บวกจาก Event อย่าง ฟุตบอลชิงแชมป์แห่งชาติยุโรปวันที่ 14 มิ.ย. – 14 ก.ค. 67 ที่มีเยอรมนีเป็นเจ้าภาพ และโอลิมปิกที่ปารีสวันที่ 26 ก.ค. – 11 ส.ค. 67

ERW(Outperform : FV@B6.7) เพราะแผนการขยายโรงแรม Hop inn ที่มีมาร์จิ้นสูงทั้งในไทยและต่างประเทศ



ANTI-CORRUPTION PROGRESS INDICATOR

คำอธิบายผลการประเมินแต่ละระดับ

- ระดับที่ 1 มั่นใจ (COMMITTED)
มีคำมั่นหรือทัศนคติในการดำเนินการดำเนินธุรกิจที่จะไม่มีส่วนเกี่ยวข้องกับการทุจริตและการดูแลให้บริษัทปฏิบัติตามให้เป็นไปตามกฎหมายที่เกี่ยวข้อง
 - ระดับที่ 2 ประกาศเจตนา (DECLARED)
มีการประกาศเจตนาเป็นแนวร่วมปฏิบัติของภาคเอกชนไทยในการต่อต้านการทุจริต (CAC) หรือโครงการต่อต้านการทุจริตที่กำหนดให้องค์กรต้องมีกระบวนการในตนเองเดียวกัน
 - ระดับที่ 3 มีมาตรการป้องกัน (ESTABLISHED)
มีมาตรการป้องกัน การประเมินความเสี่ยง การสื่อสารและฝึกอบรมแก่พนักงาน รวมทั้งการดูแลให้มีการดำเนินการและการทบทวนความเหมาะสมของมาตรการอย่างสม่ำเสมอ
 - ระดับที่ 4 ได้รับการรับรอง (CERTIFIED)
มีการสอบทานจากคณะกรรมการตรวจสอบหรือผู้สอบบัญชีที่สำนักงาน ก.ล.ต. ให้ความเห็นชอบ และได้รับการรับรองหรือผ่านการตรวจสอบเพื่อความเชื่อมั่นอย่างเป็นทางการจากหน่วยงานภายนอก (เช่น CAC)
 - ระดับที่ 5 ขยายผลผู้ที่เกี่ยวข้อง (EXTENDED)
มีการขยายผลการดำเนินนโยบายต่อต้านการทุจริตสู่ผู้ที่เกี่ยวข้องในห่วงโซ่อุปทาน และการเปิดเผยข้อมูลเกี่ยวกับกรณีทุจริตที่เกิดขึ้น
- เปิดเผยบ้างแต่ไม่มั่นใจนโยบายที่ชัดเจน
- ไม่เปิดเผยหรือไม่มั่นใจนโยบาย

CG SCORE: การจัดอันดับบรรษัทภิบาล

คำอธิบายผลการประเมินแต่ละระดับ

- ระดับคะแนน 5 (90-100) : ดีเลิศ 
 - ระดับคะแนน 4 (80-89) : ดีมาก 
 - ระดับคะแนน 3 (70-79) : ดี 
- NR. : ไม่ปรากฏชื่อในรายงาน CGR

"DISCLAIMER: การเปิดเผย (ก) ผลสำรวจในเรื่องการกำกับดูแลกิจการ (CORPORATE GOVERNANCE REPORT) ที่จัดทำโดยสมาคมส่งเสริมสถาบันกรรมการบริษัทไทย (IOD) และ (ข) ผลการประเมินดัชนีชี้วัดความคืบหน้าการป้องกันการมีส่วนเกี่ยวข้องกับการทุจริตคอร์รัปชัน (ANTI-CORRUPTION PROGRESS INDICATORS) ที่จัดทำโดยสถาบันที่เกี่ยวข้อง ซึ่งมีการเปิดเผยโดยสำนักงานคณะกรรมการกำกับหลักทรัพย์และตลาดหลักทรัพย์นี้ เป็นการสำรวจและประเมินโดยสมาคมหรือสถาบันที่เกี่ยวข้องจากข้อมูลที่ได้รับจากบริษัทจดทะเบียนตามต้นสังกัดจดทะเบียนได้ระบุใน (ก) แบบแสดงข้อมูลตามหลักเกณฑ์ CORPORATE GOVERNANCE REPORT OF THAI LISTED COMPANIES (CGR) ประจำปี และ (ข) แบบแสดงข้อมูลเพื่อการประเมิน ANTI-CORRUPTION ซึ่งได้อ้างอิงข้อมูลมาจากแบบแสดงรายการข้อมูลประจำปี (แบบ 56-1) รายงานประจำปี (แบบ 56-2) หรือในเอกสารและหรือรายงานอื่นที่เกี่ยวข้องของบริษัทจดทะเบียนนั้น แล้วแต่กรณี โดยเป็นการสำรวจและประเมินจากข้อมูลของบริษัทจดทะเบียนที่มีการเปิดเผยต่อสาธารณะ และเป็นข้อมูลที่ผู้ลงทุนทั่วไปสามารถเข้าถึงได้ และเป็นการดำเนินการตามนโยบายของสำนักงานคณะกรรมการกำกับหลักทรัพย์และตลาดหลักทรัพย์

ทั้งนี้ ผลการสำรวจหรือผลการประเมินดังกล่าวเป็นการนำเสนอในมุมมองของ IOD หรือสถาบันที่เกี่ยวข้องซึ่งเป็นบุคคลภายนอก โดยมิได้เป็นการประเมินการปฏิบัติตามของบรรษัทจดทะเบียนในตลาดหลักทรัพย์แห่งประเทศไทย และมีได้ข้อมูลภายในเพื่อการประเมินแต่อย่างใด

เนื่องจากผลสำรวจหรือผลการประเมินดังกล่าวเป็นเพียงผลสำรวจหรือผลการประเมิน ณ วันที่ปรากฏในผลสำรวจหรือผลการประเมินเท่านั้น ดังนั้น ผลสำรวจหรือผลการประเมินจึงอาจเปลี่ยนแปลงได้ภายหลังวันดังกล่าว หรือเมื่อข้อมูลที่เกี่ยวข้องมีการเปลี่ยนแปลง ทั้งนี้ บริษัทหลักทรัพย์ [มี] มิได้ยืนยัน ตรวจสอบ หรือรับรองความถูกต้องครบถ้วนของผลสำรวจหรือผลการประเมินดังกล่าวแต่อย่างใด"

CG SCORE: การจัดอันดับบริษัทมหาชน



AAV	ASP	BKI	COMAN	EE	GRAMMY	JTS	MAJOR	NVD	PRG	SABINA	SENX	STA	THIP	TSTE	WHA
ADVANC	ASW	BOL	COTTO	EGCO	GULF	K	MALEE	NYT	PRM	SAMART	SGF	STEC	THRE	TSST	WHAUP
AF	AUCT	BPP	CPALL	EPG	GUNKUL	KBANK	MBK	OR	PSH	SAMTEL	SHR	STGT	THREL	TTA	WICE
AH	AWC	BRR	CPAXT	ETC	HANA	KCE	MC	ORI	PSL	SAT	SICT	STI	TIPCO	TTB	WINNER
AIRA	AYUD	BTS	CPF	ETE	HARN	KEX	MCOT	OSP	PTG	SBNEXT	SIRI	SUN	TISCO	TTCL	XPG
AJ	BAFS	BTW	CPI	FN	HENG	KGI	METCO	OTO	PTT	SC	SIS	SUSCO	TK	TTW	ZEN
AKP	BAM	BWG	CPN	FNS	HMPRO	KKP	MFEC	PAP	PTTEP	SCB	SITHAI	SUTHA	TKN	TU	
AKR	BANPU	CENTEL	CRS	FPI	ICC	KSL	MINT	PCSGH	PTTGC	SCC	SJWD	SVI	TKS	TVDH	
ALLA	BAY	CFRESH	CSS	FPT	ICHI	KTB	MONO	PDG	PYLON	SCCC	SMPC	SYMC	TKT	TVO	
ALT	BBIK	CGH	DDD	FSMART	III	KTC	MOONG	PDJ	Q-CON	SCG	SNC	SYNTEC	TMILL	TWPC	
AMA	BBL	CHEWA	DELTA	FVC	ILINK	LALIN	MSC	PG	QH	SCGP	SONIC	TACC	TMT	UAC	
AMARIN	BCP	CHO	DEMCO	GC	ILM	LANNA	MST	PHOL	QTC	SCM	SORKON	TASCO	TNDT	UBIS	
AMATA	BCPG	CIMBT	DOHOME	GEL	IND	LHFG	MTC	PLANB	RABBIT	SCN	SPALI	TCAP	TNITY	UPOIC	
AMATAV	BDMS	CK	DRT	GFPT	INTUCH	LIT	MVP	PLANET	RATCH	SDC	SPI	TEAMG	TOA	UV	
ANAN	BEM	CKP	DUSIT	GGC	IP	LOXLEY	NCL	PLAT	RBF	SEAFKO	SPRC	TFMAMA	TOP	VCOM	
AOT	BEYOND	CM	EA	GLAND	IRC	LPN	NEP	PORT	RS	SEAOIL	SPVI	THANA	TPBI	VGI	
AP	BGC	CNT	EASTW	GLOBAL	IRPC	LRH	NER	PPS	S	SE-ED	SSC	THANI	TPM	VIH	
APURE	BGRIM	COLOR	ECF	GPI	ITEL	LST	NKI	PR9	S&J	SELIC	SSSC	THCOM	TRC	WACOAL	
ARIP	BIZ	COM7	ECL	GPSC	IVL	MACO	NOBLE	PREB	SAAM	SENA	SST	THG	TSC	WAVE	



2S	ARROW	BJCHI	CPL	ESTAR	IMH	KK	MICRO	OCC	PRIN	SABUY	SKR	STPI	TMC	TSE	WINMED
7UP	AS	BLA	CPW	FE	INET	KOOL	MILL	OGC	PRINC	SAK	SKY	SUC	TMD	TURTLE	WORK
ABM	ASAP	BR	CRANE	FLOYD	INGRS	KTIS	MITSIB	ONEE	PROEN	SALEE	SLP	SVOA	TMI	TVT	WP
ACE	ASEFA	BRI	CRD	FORTH	INSET	KUMWEL	MK	PACO	PROS	SAMCO	SMART	SVT	TNL	TWP	XO
ACG	ASIA	BROOK	CSC	FTE	INSURE	KUN	MODERN	PATO	PROUD	SANKO	SMD	SWC	TNP	UBE	YUASA
ADB	ASIAN	BSM	CSP	GBX	IRCP	KWC	MTI	PB	PSG	SAPPE	SMIT	SYNEX	TNR	UEC	ZIGA
ADD	ASIMAR	BYD	CV	GCAP	IT	KWM	NATION	PICO	PSTC	SAWAD	SMT	TAE	TOG	UKEM	
AEONTS	ASK	CBG	CWT	GENCO	ITD	L&E	NCAP	PIMO	PT	SCAP	SNNP	TAKUNI	TPA	UMI	
AGE	ASN	CEN	DCC	GJS	J	LDC	NGH	PIN	PTC	SCI	SNP	TCC	TPAC	UOBKH	
AHC	ATP30	CHARAN	DHOUSE	GTB	JAS	LEO	NDR	PJW	QLT	SCP	SO	TCMC	TPCS	UP	
AIE	B	CHAYO	DITTO	GYT	JCK	LH	NETBAY	PL	RCL	SE	SPA	TFG	TIPL	UPF	
AIT	BA	CHG	DMT	HEALTH	JCKH	LHK	NEX	PLE	RICHY	SECURE	SPC	TFI	TPIPP	UTP	
ALUCON	BC	CHOTI	DOD	HPT	JMT	M	NNCL	PM	RJH	SFLEX	SPCG	TFM	TPLAS	VIBHA	
AMANAH	BCH	CHOW	DPAIN	HTC	JR	MATCH	NOVA	PMTA	ROJNA	SFT	SR	TGH	TPS	VL	
AMR	BE8	CI	DV8	HUMAN	KBS	MBAX	NPK	RPC	RPC	SGP	SRICHA	TIDLOR	TOR	VPO	
APCO	BEC	CIG	EASON	HYDRO	KCAR	MEGA	NRF	PPPM	RT	SIAM	SSF	TIGER	TRITN	VRANDA	
APCS	BH	CITY	EFORL	ICN	NGEN	META	NTV	PRAPAT	RWI	SINGER	SSP	TIPH	TRT	WGE	
AQUA	BIG	CIVIL	ERW	IFS	KIAT	MFC	NUSA	PRECHA	S11	SKE	STANLY	TITLE	TRU	WIJK	
ARIN	BJC	CMC	ESSO	IIG	KISS	MGT	NWR	PRIME	SA	SKN	STC	TM	TRV	WIN	



A	AU	BTNC	CPT	EVER	GTV	JUBILE	M-CHAI	NEWS	PPM	RSP	STARK	TKC	TYCN	YGG	
A5	B52	CAZ	CSR	F&D	HL	KASET	MCS	NFC	PRAKIT	SIMAT	STECH	TNH	UMS	ZAA	
A1	BEAUTY	CCP	CTW	FMT	HTECH	KCM	MDX	NSL	PTECH	SISB	SUPER	TNFC	UNIO		
AKS	BGT	CGD	D	GIFT	IHL	KWI	MENA	NV	PTL	SK	TC	TOPP	UREKA		
ALL	BLAND	CMAN	DCON	GLOCON	INOX	KYE	MJD	PAF	RAM	SOLAR	TCJ	TPCH	VARO		
ALPHAX	BM	CMO	EKH	GLOXY	JAK	LEE	MORE	PEACE	ROCK	SPACK	TEAM	TPOLY	W		
AMC	BROCK	CMR	EMC	GREEN	JMART	LPH	MUD	PF	RP	SPG	THE	TRUBB	WFX		
APP	BSBM	CPANEL	EP	GSC	JSP	MATI	NC	PK	RPH	SQ	THMUI	TTI	WPH		

ANTI-CORRUPTION PROGRESS INDICATOR มี 2 กลุ่ม

ได้รับการรับรอง

2S	AWC	BSBM	CPN	FPI	ICC	KCC	MCOT	OGC	PR9	RATCH	SGC	SST	THREL	TSI	WHAUP
7UP	AYUD	BTS	CPW	FPT	ICHI	KCE	META	OR	PREB	RML	SGP	STA	TIDLOR	TSTE	WICE
AAI	B	BWG	CRS	FSMART	IFS	KGEN	MFC	ORI	PRG	RS	SINGER	STGT	TIPCO	TSST	WIJK
ADVANC	BAFS	CEN	CSC	FTE	III	KGI	MFEC	PAP	PRINC	RWI	SIRI	STOWER	TISCO	TTA	XO
AF	BAM	CENTEL	DCC	GBX	ILINK	KKP	MILL	PATO	PRM	S&J	SITHAI	SUSCO	TKS	TTB	YUASA
AH	BANPU	CFRESH	DELTA	GC	ILM	KSL	MINT	PB	PROS	SAAM	SKR	SVI	TKT	TTCL	ZEN
A1	BAY	CGH	DEMCO	GCAP	INET	KTB	MONO	PCSGH	PSH	SABINA	SMIT	SYMC	TMD	TU	ZIGA
AIE	BBL	CHEWA	DIMET	GEL	INOX	KTC	MOONG	PDG	PSL	SAK	SMK	SYNTEC	TMILL	TVDH	
AIRA	BCH	CHOTI	DRT	GFPT	INSURE	L&E	MSC	PDJ	PSTC	SAPPE	SMPC	TAE	TMT	TVO	
AJ	BCP	CHOW	DUSIT	GGC	INTUCH	LANNA	MST	PG	PT	SAT	SNC	TAKUNI	TNITY	TWPC	
AKP	BCPG	CIG	EA	GJS	IRPC	LHFG	MTC	PHOL	PTECH	SC	SNP	TASCO	TNL	UBE	
AMA	BE8	CIMBT	EASTW	GPI	ITEL	LHK	MTI	PIMO	PTG	SCC	SORKON	TCAP	TNP	UBIS	
AMANAH	BEC	CM	ECF	GPSC	IVL	LPN	NATION	PK	PTT	SCCC	SPACK	TCMC	TNR	UEC	
AMATA	BEYOND	CMC	EGCO	GSTEEL	JAS	LRH	NCAP	PL	PTTEP	SCG	SPALI	TFG	TOG	UKEM	
AMATAV	BGC	COM7	EP	GULF	JKN	M	NEP	PLANB	PTTGC	SCGP	SPC	TFI	TOP	UOBKH	
AP	BGRIM	COTTO	EPG	GUNKUL	JR	MAJOR	NKI	PLANET	PYLON	SCM	SPI	TFMAMA	TOPP	UV	
APCS	BKI	CPALL	ERW	HANA	JTS	MALEE	NOBLE	PLAT	Q-CON	SCN	SPRC	TGH	TPA	VCOM	
AS	BLA	CPAXT	ESTAR	HARN	KASET	MATCH	NOK	PM	QH	SEAOIL	SRICHA	THANI	TPCS	VGI	
ASIAN	BPP	CPF	ETC	HENG	KBANK	MBAX	NRF	PPP	QLT	SE-ED	SSF	THCOM	TRT	VIH	
ASK	BROOK	CPI	ETE	HMPRO	KBS	MBK	NWR	PPPM	QTC	SELIC	SSP	THIP	TRU	WACOAL	
ASP	BRR	CPL	FNS	HTC	KCAR	MC	OCC	PPS	RABBIT	SENA	SSSC	THRE	TSC	WHA	

ประกาศเจตนา

ACE	BRI	CBG	DMT	GLOBAL	J	LH	MODERN	POLY	PRTR	SANKO	SKE	SVT	TIPH	TRUE	WIN
ADB	BTG	CI	DOHOME	GREEN	JMART	MEGA	NER	POS	RBF	SENK	SM	TBN	TKN	VARO	WPH
ASW	BYD	CV	EKH	ICN	JMT	MENA	OSP	PRIME	RT	SFLEX	SUPER	TEGH	TPLAS	VIBHA	XPG
BBGI	CAZ	DEXON	EVER	ITC	LEO	MITSIB	OTO	PROEN	SA	SIS	SVOA	TGE	TQM	W	