

WORLD OF TECHNICAL

กลยุทธ์ลงทุนทางเทคนิค

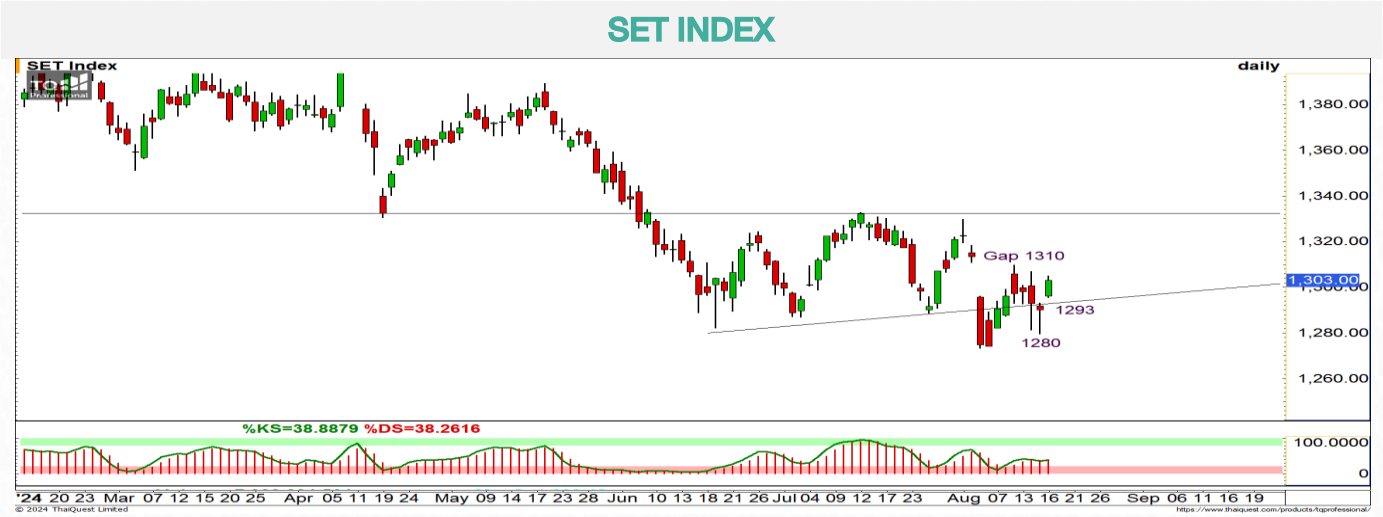

🕒 19 สิงหาคม 2567



แนวรับ: 1293/1290 จุด

แนวต้าน: 1310-1314 จุด

ประเด็นวิเคราะห์:

- 16 ส.ค. นักลงทุนต่างชาติกลับมาซื้อสุทธิ +335 ลบ. ร่วมกับสถาบันซื้อสุทธิ 797 ลบ. ประเด็นในประเทศสัปดาห์นี้ติดตาม GDP 2Q67 Bloomberg Consensus คาดโต 2.2%YOY ขยายตัวสูงกว่า 1Q67 ที่ 1.5% และ 21 ส.ค. ประชุม กนง. ต่อแนวทางดอกเบี้ยว่ามีโอกาสลดหรือไม่ น่าจะช่วยสะท้อนความคาดหวังต่อการไหลกลับของ Flow หลังค่าเงินบาทแข็งค่าสูงสุดในรอบเกือบ 9 เดือนแตะ 34.54 บาท
- SET INDEX กรอบวันนี้ 1293-1310 จุด ช่วงสั้นค่าเฉลี่ย 34-50 วัน 1310-1314 จุด กรณิไม่พ้นมีโอกาสอ่อนสลับสู่กรอบล่าง Bearish Pennant 1287-1293 จุดได้
- ภาพรวมกรณีหยุด Low รอบนี้ไว้ที่ 1275-1280 จุดได้ จะทรงตัวอยู่ในกรอบไต่ระดับ Sideways Up เพื่อทดสอบ High ชาติที่ 4 สอดรับกับ Slow Stochastic ที่เริ่มมี Momentum บวกกลับตัว วันปิดคาดปิดหลุด 1260 จุด เจอฐานถัดมา 1250 จุด

สรุป:

- กุนซื้อกลับ 1270+/- 5 จุด ยังรอดูแนวต้าน 1330 จุดปิดทำกำไรรอบสั้น และรอซื้อสะสมเพิ่ม 1265-1280 จุด **Cut Loss หลุด 1260 จุด**

Top 5 Most Active Value (BLOCK TRADE)

Stock	Support	Resistance	Recommend
1 BDMS	25.50	28.00	แกว่งรอบ Sideways ล่าสุดเกิดงกลางยาว สะท้อน Downside จำกัด
2 KBANK	131.00	135.00	ระยะทดสอบแนวต้านสำคัญที่ 135.00 บาท หากผ่านได้จะเปิด Upside
3 CPALL	53.50	58.50	แกว่ง Sideways รอบการเคลื่อนไหวที่ 53.50-58.50 บาท
4 BBL	129.00	137.50	สัญญาณ Bullish Divergence ใน RSI และ MACD มีโอกาสกลับตัว
5 PTT	33.50	35.25	Breakout EMA 200 วัน ส่งสัญญาณเปิด Upside ไปที่ 35.25 บาท

ที่มา: สายงานวิจัย บล. เอเชีย พลัส

ข้อมูลในเอกสารฉบับนี้ รวบรวมมาจากแหล่งข้อมูลที่เชื่อถือได้ อย่างไรก็ดี บริษัทหลักทรัพย์ เอเชีย พลัส จำกัด ไม่สามารถที่จะยืนยันหรือรับรองความถูกต้องของข้อมูลเหล่านี้ได้
 ไม่ว่าประการใดๆ บทวิเคราะห์ในเอกสารนี้ จัดทำขึ้นโดยอ้างอิงหลักเกณฑ์ทางวิชาการเกี่ยวกับหลักการวิเคราะห์ และมิได้เป็นการชี้นำ หรือเสนอแนะให้ซื้อหรือขายหลักทรัพย์ใดๆ
 การตัดสินใจซื้อหรือขายหลักทรัพย์ใดๆ ของผู้อ่าน ไม่ว่าจะเกิดจากการอ่านบทความในเอกสารนี้หรือไม่ก็ตาม ล้วนเป็นผลจากการใช้วิจารณญาณของผู้อ่าน โดยไม่มีส่วน
 เกี่ยวข้องหรือพัวพันใดๆ กับ บริษัทหลักทรัพย์ เอเชีย พลัส จำกัด ไม่ว่ากรณีใด

WORLD OF TECHNICAL

กลยุทธ์ลงทุนทางเทคนิค



AAV

TECHNICAL SIGNAL: ชื้อ



แนวรับ: 2.18 บาท

แนวต้าน: 2.38 บาท

ประเด็นวิเคราะห์:

- AAV รอบหลักแกว่งพักตัวภายใต้กรอบ Cup With Handle ขณะที่สัญญาณบ่งชี้การขึ้นของราคาจากรูป Higher Low โซนเส้น EMA 75 วัน บ่งชี้ Downside ที่จำกัด ส่วนแท่งเทียนมี Hammer เกิดขึ้น หนุนรอบเปิด Upside เป้าหมายที่ 2.38 บาท
- MACD เหนือแกนศูนย์ สะท้อนโมเมนตัมเชิงบวก สนับสนุน Price Action

คำแนะนำ:

- AAV รับบริวณ 2.18 บาท เป้าทำกำไร 2.38 บาท Cut Loss เมื่อแตะที่ 2.12 บาท

AP

TECHNICAL SIGNAL: ชื้อ



แนวรับ: 7.75 บาท

แนวต้าน: 8.65 บาท

ประเด็นวิเคราะห์:

- AP แนวโน้มหลักเป็นรอลง แต่อย่างไรก็ตามหากพิจารณาจาก Price Action รูปแบบฐานได้แกว่งโซนแนวรับช่วง 7.50-7.75 บาท โดยจุดเปิด Upside ช่วงสั้นหาก Breakout 7.95 บาทจะเป็นรอบยืนยันการกลับตัว เป้าหมายสั้นที่ 8.65 บาท
- MACD ส่งสัญญาณกลับตัวจาก Bullish Divergence สนับสนุน Price Action

คำแนะนำ:

- AP รับบริวณ 7.75 บาท เป้าทำกำไร 8.65 บาท Cut Loss เมื่อแตะที่ 7.55 บาท

WORLD OF TECHNICAL

กลยุทธ์ลงทุนทางเทคนิค



ASPS Technical Portfolio

Date	Stock	Target Price	Cut Loss/	Price Start	Price Close	Return %	Weight	Action
TECHNICAL BUY SIGNAL								
19-Aug-24	AAV	2.38	2.12	N.A.	2.20	N.A.	7.50%	รับบริเวณ 2.18 บาท
19-Aug-24	AP	8.65	7.55	N.A.	7.85	N.A.	7.50%	รับบริเวณ 7.75 บาท
16-Aug-24	AEONTS	115.00	107.00	N.A.	110.00	N.A.	7.50%	รับบริเวณ 108 บาท
16-Aug-24	PRM	8.40	7.80	N.A.	8.00	N.A.	7.50%	Follow Buy เมื่อพัน 8.05 บาท
16-Aug-24	ADVICE	5.00	4.62	4.72	4.86	2.97%	7.50%	เปิดสถานะได้ที่ 4.72 บาท
16-Aug-24	CPN	57.00	53.00	N.A.	57.50	N.A.	7.50%	รับบริเวณ 54.00 บาท
15-Aug-24	HANA	43.00	38.25	39.00	39.50	1.28%	7.50%	เปิดสถานะได้ที่ 39.00 บาท
15-Aug-24	PTG	8.50	7.90	N.A.	8.20	N.A.	7.50%	รับบริเวณ 8.00 บาท
15-Aug-24	CBG	70.50	63.75	65.75	67.50	2.66%	7.50%	เปิดสถานะได้ที่ 65.75 บาท
15-Aug-24	TTB	1.80	1.67	1.71	1.75	2.34%	7.50%	เปิดสถานะได้ที่ 1.71 บาท
14-Aug-24	DOHOME	11.20	9.70	9.85	10.50	6.60%	7.50%	ปิดสถานะ*
14-Aug-24	MOSHI	44.50	40.75	41.50	43.00	3.61%	7.50%	ปิดสถานะ*
14-Aug-24	ITC	23.80	20.40	22.30	22.40	0.45%	7.50%	ปิดสถานะ*
14-Aug-24	CK	19.80	17.50	N.A.	17.80	N.A.	7.50%	ปิดสถานะ*
TECHNICAL SELL SIGNAL								

*หมายเหตุ: หากราคาไม่ถึงเป้าหมายที่กำหนดภายใน 3 วัน แนะนำปิดสถานะเพื่อลดความเสี่ยง

**ปรับกลยุทธ์: เปลี่ยนจุดเข้าซื้อหรือจุดขาย

ที่มา: สายงานวิจัย บล. เอเชีย พลัส

Accumulated Return of Technical Portfolio

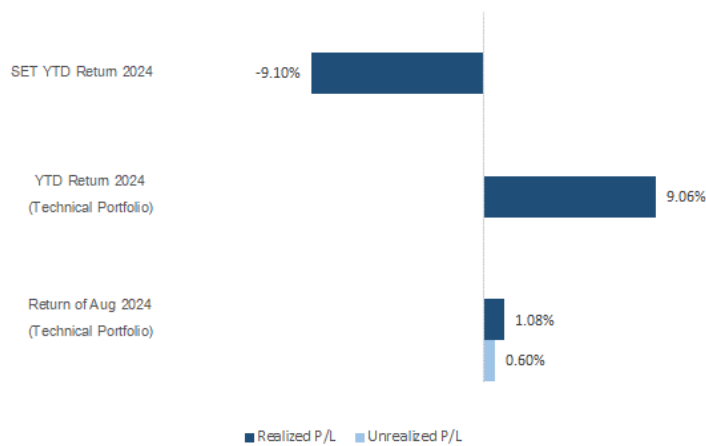

ที่มา: สายงานวิจัย บล. เอเชีย พลัส

WORLD OF TECHNICAL

กลยุทธ์ลงทุนทางเทคนิค



SET50 INDEX FUTURES

S50U24 : LONG



แนวรับ: 795-805 จุด

แนวต้าน: 824-826 จุด

ประเด็นวิเคราะห์:

- 16 ส.ค. นักลงทุนต่างชาติกลับมา Long สุทธิ +21,707 สัญญา Open Interest เพิ่มขึ้น 4,448 สัญญา โดยเป็นยอดกลับมาเปิดสถานะ: Long บางส่วน YTD Long สุทธิสะสม 50,765 สัญญา
- ภาพรายวันรอ break 824-826 จุด เพื่อยืนยันรอบฟื้น Double Bottoms เป้าหมายหลัก 830 จุดและสูงกว่า ตาม RSI ที่จะกลับมาเร่ง Momentum บวกมากกว่า 60%
- แต่ภาพสั้นวันนี้มีโอกาสติด Gap 821.30-824.20 จุด และมีโอกาสต่ำกว่าเส้นค่าเฉลี่ย 5-25 วันที่ 810-812 จุด

คำแนะนำ:

- ต้นทุน Short 809-813 จุด รอปิดทำกำไรช่วงย่อ ยกสูงขึ้นมาที่ 807-810 จุด Cut Loss กรณีจ่อปิด: 820 จุด

SINGLE STOCK FUTURES

CPNU24: LONG



แนวรับ: 54.00/52.25 บาท

แนวต้าน: 56.75/57.00 บาท

ประเด็นวิเคราะห์:

- CPN แนวงลักษณะ: Sideways กรอบการเคลื่อนไหวที่ 52.25-56.75 บาท ระยะสั้นหากผ่าน 56.00-56.75 บาทจะเปิด Upside
- รอสั้นมีโอกาสอ่อนตัวทดสอบบริเวณ 54/52.25 บาท แนะนำสะสมได้

คำแนะนำ:

- ถือ Long CPNU24 ทุน 53.50 บาท มีเป้าหมายทำกำไรที่ 58.50 บาท Cut Loss 0.75 บาทจากทุน

WORLD OF TECHNICAL

กลยุทธ์ลงทุนทางเทคนิค



GOLD ONLINE FUTURES

GOU24 : SHORT

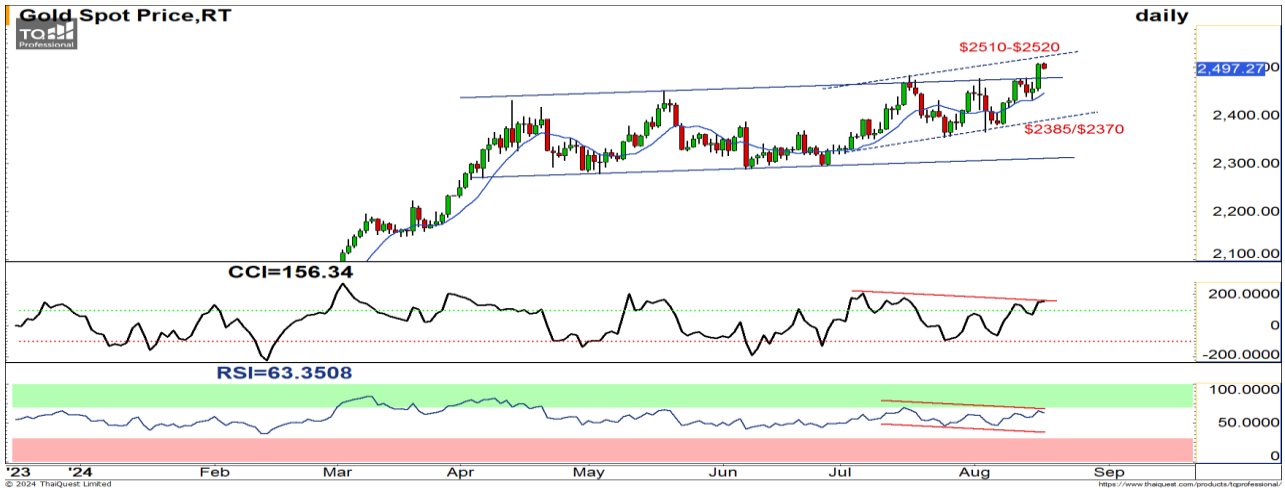

แนวรับ: \$2450/\$2430

แนวต้าน: \$2510-\$2520

ประเด็นวิเคราะห์:

- (+) 22-23 ส.ค. ตลาดฯ ยังจับตามดูประเด็นทิศทางดอกเบี้ย เพราะจะมีการรายงานการประชุม FOMC และรอฟังความเห็นของ นาย พาวเวล ประธาน FED ในการประชุมประจำปียง FED ที่เมืองเจ้กสัน โฮล รัฐไวโอมิง เพื่อหาสัญญาณการปรับลดดอกเบี้ยที่ชัดเจนมากขึ้นในระยะเวลาที่เหลือของปีนี้ ล่าสุด FED Watch Tool ให้น้ำหนัก FED ปรับลดดอกเบี้ย 0.25% ในเดือน ก.ย. 71.5% แม้ว่ก่อนหน้าคาดว่าจะลด 0.50% ร่วมกับประเด็นความตึงเครียดในตะวันออกกลาง เร่งเร่งซื้อทองคำเพื่อป้องกันความเสี่ยง
- (+) 16 ส.ค. ผ่านที่มา กองทุน SPDR เพิ่มการถือครองทองคำ 7.19 ตัน ดินยอรวมแต่ละระดับ 854.97 ตัน
- คาดราคาทองคำตลาด COMEX จะติดกรอบบน Sideways Up ช่วง \$2510-\$2520 สอดคล้องกับแรงกดดันจาก Negative Divergence ใน CCI และ RSI ซึ่งจะยืนยันโอกาสดังกล่าวเมื่อหลุดเส้นค่าเฉลี่ย 5 วันที่ \$2480 แนวรับรอทะลุล้นค่าเฉลี่ย 10-20 วันช่วง \$2430-\$2450

คำแนะนำ:

- พอร์ตว่างแนะเปิด Short \$2550-\$2560 Cut Loss n:q \$2570

SPDR Gold Shares

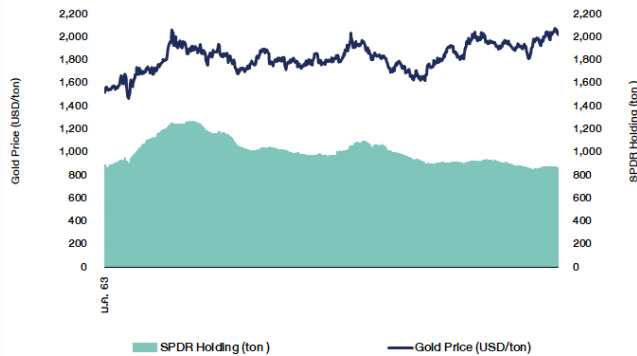

ที่มา: สายงานวิจัย บล. เอเชีย พลัส

WORLD OF TECHNICAL

กลยุทธ์ลงทุนทางเทคนิค



สถานะนักลงทุน

SET50 Futures Long(Short) Position : Contract	Contract			Accumulated Long(Short)		
	Long	Short	Net	2 Days	1 Weeks	1 Months
Institution	29,510	30,690	-1,180	-4,153	-7,928	-11,186
Foreign	95,592	73,885	21,707	19,699	35,157	29,361
Retail	92,120	112,647	-20,527	-15,546	-27,229	-18,175

Single Stock Futures Long(Short) Position : Contract	Contract			Accumulated Long(Short)		
	Long	Short	Net	2 Days	1 Weeks	1 Months
Institution	48,697	30,204	18,493	-7,772	27,486	162,066
Foreign	7,127	6,964	163	-636	-3,971	102,503
Retail	36,907	55,563	-18,656	8,408	-23,515	-264,569

ที่มา: สายงานวิจัย บล. เอเชีย พลัส (*MTD 17 ก.ค. - 16 ส.ค.67)

ภาพรวมการซื้อขาย SET50 Index

UNDERLYING	Close	Chg	%Chg	ผลการซื้อขาย
SET50	825.35	7.64	0.93%	16/8/24

Symbol	Settle	Chg	%Chg	Vol.	OI	OI Chg
S50N24	825.33	0.0	0.0%	93	391	0
S50Q24	822.60	7.6	0.9%	68	224	0
S50U24	818.70	7.1	0.9%	185,071	602,229	-7,560
S50Z24	818.70	6.9	0.8%	24,259	85,170	-7,897
S50H25	814.30	6.8	0.8%	5,156	21,523	868
S50M25	810.40	6.9	0.9%	2,646	10,318	345

ที่มา: สายงานวิจัย บล. เอเชีย พลัส

Top 20 Most Active Volume

Future	Settle Price	Basis	Vol	OI	OI Change	Leverage
1 KTB24	18.26	6.8	4,990	23,217	-	4,207
2 AWC24	3.13	1.75	3,139	7,495	-	1,666
3 BDM24	26.23	#N/A	2,548	7,649	-	1,333
4 AAV24	2.2	5.2	2,049	12,277	-	1,987
5 BGR24	19.5	3.14	1,739	2,454	-	907
6 IRP24	1.44	14.5	1,639	23,751	-	32
7 TTB24	1.74	8.1	1,315	16,471	-	126
8 VGI24	1.74	5.1	1,225	45,853	-	63
9 LHU24	5.03	241	1,206	19,452	-	967
10 STAU24	20.7	20.8	1,092	6,841	-	483
11 BTS24	4.07	19.1	1,027	10,049	-	511
12 QHU24	1.64	243	1,000	10,549	-	1,000
13 SUP24	0.24	32.5	1,000	9,534	-	11,98
14 GPSC24	36	56.5	989	2,746	-	358
15 JMT24	13.13	0.39	972	9,265	-	827
16 CPAL24	56.13	8.05	838	6,427	-	1,116
17 THCOM24	11.8	19.6	789	11,179	-	208
18 AOT24	56.6	26.25	749	6,550	-	1,075
19 KCE24	37.99	36.25	700	2,412	-	181
20 HMP24	7.99	4.24	640	9,226	-	76

ที่มา: สายงานวิจัย บล. เอเชีย พลัส

Tracking Performance

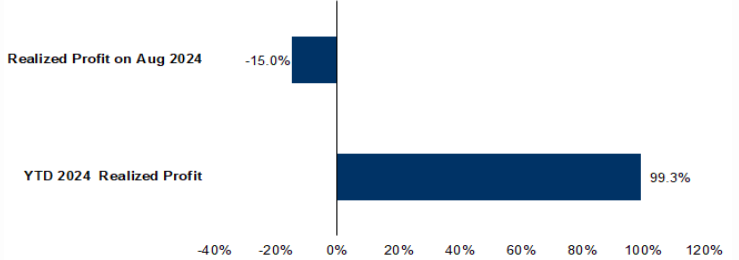

หมายเหตุ การคำนวณผลตอบแทนจะใช้ราคาเปิดในวันแนะนำเป็นต้นทุน เทียบกับราคาปิดล่าสุด เป็นผลตอบแทนสะสมจนถึงวันที่ฝ่ายวิจัยแนะนำให้ปิดสถานะทำกำไร/ตัดขาดทุน

ที่มา: สายงานวิจัย บล. เอเชีย พลัส

RESEARCH DIVISION

บริษัทหลักทรัพย์ เอเชีย พลัส

เกิดศักดิ์ ทวีธีระธรรม, CISA
นักวิเคราะห์ปัจจัยพื้นฐานด้านตลาดทุน และด้านเทคนิค
เลขทะเบียนนักวิเคราะห์: 004132

ประสิทธิ์ รัตนกิจกมล, CISA, CFA
นักวิเคราะห์ปัจจัยพื้นฐานด้านตลาดทุน และด้านเทคนิค
เลขทะเบียนนักวิเคราะห์: 025917

นवलพรรณ น้อยรัชชกุล
นักวิเคราะห์ปัจจัยพื้นฐานด้านตลาดทุน และด้านเทคนิค
เลขทะเบียนนักวิเคราะห์: 019994

ปวีศา เลิศกิจคุณานนท์
นักวิเคราะห์ปัจจัยพื้นฐานด้านตลาดทุน และด้านเทคนิค
เลขทะเบียนนักวิเคราะห์: 009579

ธนัฐสร เกิดมนตรี
นักวิเคราะห์ปัจจัยพื้นฐานด้านตลาดทุน และด้านเทคนิค
เลขทะเบียนนักวิเคราะห์: 048495

ANTI-CORRUPTION PROGRESS INDICATOR

คำอธิบายผลการประเมินแต่ละระดับ

ระดับที่ 1 มีนโยบาย (Committed)

มีคำมั่นหรือมติคณะกรรมการในเรื่องการดำเนินธุรกิจที่จะไม่มีส่วนเกี่ยวข้องกับการทุจริตและการดูแลให้บริษัทปฏิบัติตามกฎหมายที่เกี่ยวข้อง

ระดับที่ 2 ประกาศเจตนารมณ์ (Declared)

มีการประกาศเจตนารมณ์เข้าเป็นแนวร่วมปฏิบัติของภาคเอกชนไทยในการต่อต้านการทุจริต (CAC) หรือโครงการต่อต้านทุจริตที่กำหนดให้องค์กรต้องมีกระบวนการในตนเองเดียวกัน

ระดับที่ 3 มีมาตรการป้องกัน (Established)

มีมาตรการป้องกัน การประเมินความเสี่ยง การสื่อสารและฝึกอบรมแก่พนักงาน รวมทั้งการดูแลให้มีการดำเนินการและการทบทวนความเหมาะสมของมาตรการอย่างสม่ำเสมอ

ระดับที่ 4 ได้รับการรับรอง (Certified)

มีการสอบทานจากคณะกรรมการตรวจสอบหรือผู้สอบบัญชีที่สำนักงาน ก.ส.ศ. ให้ความเห็นชอบ และได้รับการรับรองหรือผ่านการตรวจสอบเพื่อให้ความเชื่อมั่นอย่างเป็นทางการจากหน่วยงานภายนอก (เช่น CAC)

ระดับที่ 5 ขยายผลสู่ผู้ที่เกี่ยวข้อง (Extended)

มีการขยายผลการดำเนินนโยบายต่อต้านการทุจริตสู่ผู้ที่เกี่ยวข้องในห่วงโซ่อุปทาน และการเปิดเผยข้อมูลเกี่ยวกับกรณีทุจริตที่เกิดขึ้น

เปิดเผยบ้างแต่ไม่เน้นนโยบายที่ชัดเจน

ไม่เปิดเผยหรือไม่เน้นนโยบาย

CG SCORE: การจัดอันดับบรรษัทภิบาล

คำอธิบายผลการประเมินแต่ละระดับ

ระดับคะแนน 5 (90-100) : ดีเลิศ



ระดับคะแนน 4 (80-89) : ดีมาก



ระดับคะแนน 3 (70-79) : ดี



NR. : ไม่ปรากฏชื่อในรายงาน CGR

"Disclaimer: การเปิดเผย (ก) ผลสำรวจในเรื่องการกำกับดูแลกิจการ (Corporate Governance Report) ที่จัดทำโดยสมาคมส่งเสริมสถาบันกรรมการบริษัทไทย (IOD) และ (ข) ผลการประเมินดัชนีชี้วัดความคืบหน้าการป้องกันการมีส่วนเกี่ยวข้องกับการทุจริตคอร์รัปชัน (Anti-Corruption Progress Indicators) ที่จัดทำโดยสถาบันที่เกี่ยวข้อง ซึ่งมีการเปิดเผยโดยสำนักงานคณะกรรมการกำกับหลักทรัพย์และตลาดหลักทรัพย์นี้ เป็นการสำรวจและประเมินโดยสมาคมหรือสถาบันที่เกี่ยวข้องจากข้อมูลที่ได้รับจากบริษัทจดทะเบียนตามที่บริษัทจดทะเบียนได้ระบุใน (ก) แบบแสดงข้อมูลตามหลักเกณฑ์ Corporate Governance Report of Thai Listed Companies (CGR) ประจำปี และ (ข) แบบแสดงข้อมูลเพื่อการประเมิน Anti-Corruption ซึ่งได้อ้างอิงข้อมูลมาจากแบบแสดงรายการข้อมูลประจำปี (แบบ 56-1) รายงานประจำปี (แบบ 56-2) หรือในเอกสารและหรือรายงานอื่นที่เกี่ยวข้องของบริษัทจดทะเบียนนั้น แล้วแต่กรณี โดยเป็นการสำรวจและประเมินจากข้อมูลของบริษัทจดทะเบียนที่มีการเปิดเผยต่อสาธารณะ และเป็นข้อมูลที่ผู้ลงทุนทั่วไปสามารถเข้าถึงได้ และเป็นการดำเนินการตามนโยบายของสำนักงานคณะกรรมการกำกับหลักทรัพย์และตลาดหลักทรัพย์

ทั้งนี้ ผลการสำรวจหรือผลการประเมินดังกล่าวเป็นการนำเสนอในมุมมองของ IOD หรือสถาบันที่เกี่ยวข้องซึ่งเป็นบุคคลภายนอก โดยมีได้เป็นการประเมินการปฏิบัติของบริษัทจดทะเบียนในตลาดหลักทรัพย์แห่งประเทศไทย และมีได้ใช้ข้อมูลภายในเพื่อการประเมินแต่อย่างใด

เนื่องจากผลสำรวจหรือผลการประเมินดังกล่าวเป็นเพียงผลสำรวจหรือผลการประเมิน ณ วันที่ปรากฏในผลสำรวจหรือผลการประเมินเท่านั้น ดังนั้น ผลสำรวจหรือผลการประเมินจึงอาจเปลี่ยนแปลงได้ภายหลังวันดังกล่าว หรือเมื่อข้อมูลที่เกี่ยวข้องมีการเปลี่ยนแปลง ทั้งนี้ บริษัทหลักทรัพย์ [] มิได้ยืนยัน ตรวจสอบ หรือรับรองความถูกต้องครบถ้วนของผลสำรวจหรือผลการประเมินดังกล่าวแต่อย่างใด"

CORPORATE GOVERNANCE

▲▲▲▲▲

AAV	CMBT	INTUCH	PG	SNPP	TSC	LIT
ACE	CIVIL	IRC	PJW	SNP	TSTE	MOONG
ACG	CK	IRPC	PLANB	SO	TSTH	NCL
ADVANC	CKP	ITC	PLAT	SPALI	TTA	NDR
AE	CM	ITEL	PLUS	SPC	TIB	PDG
AEONTS	CNT	IVL	PM	SPCG	TTCL	PEER
AGE	COM7	JAS	POLY	SPI	TTW	PHOL
AH	CPALL	JTS	PORT	SPRC	TVH	PIMO
AHC	CPAXT	KBANK	PPP	SSC	TVO	PPS
AIT	CPF	KCE	PR9	SSF	TWPC	PTC
AJ	CPI	KEX	PRG	SSSC	UAC	SECURE
AKR	CPL	KKP	PRM	STA	UBC	SELIC
ALLA	CPN	KSL	PRTR	STEC	UP	SENX
ALT	CPW	KITB	PSH	STGT	UPF	SFT
AMARIN	CRC	KTC	PFL	STI	UPOIC	SGF
AMATA	CSC	LALN	PT	SUC	UV	SICT
AMATAV	CSS	LANNA	PTT	SUN	YGI	SR
ANAN	CV	LH	PTTEP	SUSCO	VIBHA	STC
AOT	DCC	LHFG	PTTGC	SUTHA	VIH	TACC
AP	DDD	LOXLEY	Q-CON	SVI	WACOAL	THANA
APCO	DELTA	LPN	QH	SVT	WGE	TM
APCS	DEMCO	LRH	QTC	SYMC	WHA	TMC
ASEFA	DMT	LST	RATCH	SYNEX	WHAUP	TNDT
ASK	DOHOME	M	RBFB	SYNTEC	WICE	TPS
ASP	DRT	MAJOR	RPH	TAE	XPG	TQR
ASW	DUSIT	MALEE	RS	TCAP	ZEN	TRT
AWC	* EA	MATCH	RT	TCMC	ABM	TRV
AYUD	EASTW	MBK	S	TEAMG	ADB	TURTLE
B	ECL	MC	S&J	TEGH	ADD	TVDH
BA	EE	M-CHAI	SA	TFG	AF	TVT
BAFS	EGCO	MCOT	SABINA	TFMAMA	AIRA	UBIS
BAM	EPG	MEGA	SAK	TGE	AKP	UKEM
BANPU	ERW	MFC	SAMART	TGH	AMA	VCOM
BAY	ETC	MFEC	SAMTEL	THANI	ARIP	VL
BBGI	FE	MINT	SAPPE	THCOM	ARROW	WINMED
BBL	FI	MONO	SAT	THP	ATP30	WINNER
BCH	FPT	MSC	SBNEXT	THRE	AUCT	YUASA
BCP	FSX	MST	SC	THREL	BBK	
BCPG	GBX	MTC	SCB	TIDLOR	BC	
BDMS	GC	MTI	SCC	TIFH	BOL	
BEC	GENCO	NC	SCCC	TISCO	BTC	
BEM	GFPT	NCH	SCG	TK	BTW	
BEYOND	GGC	NER	SCGP	TKN	CHEWA	
BGC	GLAND	NKI	SCM	TKS	CHEWA	
BGRIM	GLOBAL	NOBLE	SDC	TKT	COLOR	
BH	GPSC	NRF	SEAFOD	TLI	CRD	
BIZ	GRAMMY	NTV	SEAOIL	TMD	ECF	
BJC	GULF	NVD	SENA	TMT	ETE	
BJCHI	GUNKUL	NWR	SGC	TNITY	FLOYD	
BKIH	HANA	NYT	SGP	TNL	FPI	
BLA	HENG	OCC	SHR	TNR	FVC	
BPP	HMPRO	ONEE	SIRI	TOA	GCAP	
BRI	HTC	OR	SIS	TOG	HARN	
BRR	ICC	ORI	SITHAI	TOP	HPT	VL
BTS	ICHI	RSP	SJWD	TPBI	MH	
BWG	ICN	PAP	SKR	TPCS	IND	
CBG	II	PATO	SM	TIPLI	IP	
CENDEL	ILINK	PB	SMPC	TIPIP	KTMS	
CFRESH	ILM	PCSGH	SMT	TOM	KUMWEL	
CHASE	INET	PDJ	SNC	TRUE	KUN	

▲▲▲▲

2S	SKN
AAI	SORKON
AIE	SSP
ALUCON	SST
AMR	STANLY
APURE	SUPER
ASIA	SVOA
ASIAN	TCC
ASIMAR	TEKA
AURA	TFM
BR	TPOLY
BSBM	TRU
BSRC	TRUBB
BTG	TSE
CEN	VRANDA
CGH	WAVE
CH	WFX
CI	WIK
CMC	WIN
CSP	WP
EKH	AS
ESTAR	ARIN
EVER	ASN
FORCH	CHIC
FTI	CIG
GEL	COMAN
GPI	DOD
HUMAN	DPANT
I	DV8
INSET	EFORL
IT	FSMART
J	HEALTH
JDF	JCHK
JMART	JUBILE
KCAR	K
KGI	KK
KIAT	KWM
KISS	LDC
KWIC	LEO
KWC	MVP
LHK	NTSC
METCO	PACO
MICRO	PRI
MK	PROEN
NOVA	PROUD
PIN	PSTC
POS	SALEE
PREB	SANKO
PRIME	SONIC
PTECH	SPVI
PYLON	STP
RCL	SWC
ROCTEC	TMILL
SCJ	TNP
SCN	TPLAS
SE	XO
SE-ED	
SFLEX	
SINGER	

ANTI-CORRUPTION PROGRESS INDICATOR

▲▲▲

AMANAH	SMIT	UBA
AMC	SOLAR	UMS
ASAP	STECH	WARRIX
BCT	STPI	YONG
BIG	TC	ZGA
BIOTEC	TEAM	
CCET	TFI	
CHARAN	TKC	
CHAYO	TPA	
CHOTI	TPAC	
CITY	TRITN	
CMAN	UMI	
OMR	UTP	
CRANE	VARO	
CMT	VPO	
DTCENT	W	
EASON	WORK	
FNS	WPH	
FTE	24CS	
GFT	AMARC	
GUS	APP	
GYT	BE8	
HECH	BLESS	
INGRS	BSM	
INSURE	BVG	
JCK	CAZ	
JMT	DHOUSE	
JR	GTB	
KBS	GTV	
L&E	HL	
L&E	IG	
MENA	IRCP	
MJ	ITNS	
MOSHI	JSP	
NATION	KGEN	
NNCL	KUL	
NSL	MASTER	
NV	MBAX	
OGC	MEB	
PAF	META	
PCC	MGF	
PEACE	MITSIB	
PK	MUD	
PL	NPK	
PLE	PLANET	
PMTA	PPM	
PRAKIT	PRAPAT	
PRECHA	PSG	
PRIN	READY	
RABBIT	RWI	
RJH	SAAM	
RSP	SAF	
S11	SMART	
SAMCO	SMD	
SAWAD	SPA	
SCAP	SVR	
SCP	TIGER	
SIAM	TITLE	
SKE	TMI	
SKY	TNH	

CERTIFIED

2S	CPF	JKN	PK	SNP	TU
AAI	CPI	JR	PL	SORKON	TVDH
ADVANC	CPL	JTS	PLANB	SPACK	TVO
AE	CPN	KASET	PLANET	SPALI	TWPC
AF	CPW	KBANK	PLAT	SPC	UBE
AH	CRC	KBS	PM	SPI	UBIS
AI	CSC	KCAR	PPP	SPRC	UEC
AIE	DCC	KCCAMC	PPPM	SRICHA	UKEM
AIRA	DELTA	KCE	PPS	SSF	UOBKH
AJ	DEMCO	KGEN	PR9	SSP	UV
AKP	DIMET	KGI	PREB	SSSC	VCOM
AMA	DOHOME	KKP	PRG	SST	VGI
AMANAH	DRT	KSL	PRINC	STA	VIH
AMATA	DUSIT	KTB	PRM	STGT	WACOAL
AMATAV	EA	KTC	PROS	STOWER	WHA
AP	EASTW	L&E	PSH	SUSCO	WHAUP
APCS	ECF	LANNA	PSL	SVI	WICE
AS	EGCO	LHFG	PSTC	SYMC	WIJK
ASIAN	EP	LHK	PT	SYNTEC	XO
ASK	EPG	LPN	PTECH	TAE	YUASA
ASP	ERW	LRH	PTG	TAKUNI	ZEN
AWC	ESTAR	M	PTT	TASCO	ZIGA
AYUD	ETC	MAJOR	PTTEP	TCAP	
B	ETE	MALEE	PTTGC	TCMC	
B	FNS	MATCH	PYLON	TFG	
BAM	FPI	MBAX	Q-CON	TFI	
BANPU	FPT	MBK	QH	TFMAMA	
BAY	FSMART	MC	QLT	TGE	
BBGI	FTE	MCOT	QTC	TGH	
BBL	GBX	META	RABBIT	THANI	
BCH	GC	MFC	RATCH	THCOM	
BCP	GCAP	MFEC	RML	THIP	
BCPG	GEL	MILL	RS	THRE	
BE8	GFPT	MINT	RWI	THRE	
BEC	GGC	MONO	SBJ	TIDLOR	
BEYOND	GJS	MOONG	SAAM	THPCO	
BGC	GPI	MSC	SABINA	TISCO	
BGRIM	GPSC	MST	SAK	TKS	
BKI	GSTEEL	MTC	SAPPE	TKT	
BLA	GULF	MTI	SAT	TMD	
BPP	GUNKUL	NATION	SC	TMILL	
BRR	HANA	NCAP	SCC	TMT	
BSBM	HARN	NEP	SCCC	TNITY	
BTC	HENG	NKI	SCG	TNL	
BTS	HMPRO	NOBLE	SCGP	TNP	
BWG	HTC	NRF	SCM	TNR	
CEN	ICC	NWR	SCN	TOP	
CENDEL	ICHI	OCC	SEAOIL	TGG	
CFRESH	IFS	OGC	SE-ED	TOPP	
CGH	III	OR	SELIC	TPA	
CHEWA	ILINK	ORI	SENA	TPCS	
CHOTI	ILM	PAP	SGC	TRT	
CHOW	INET	PATO	SGP	TRU	
CIG	INOX	PB	SIRI	TSC	
CIMBT	INSURE	PCSGH	SITHAI	TSJ	
CM	INTUCH	PDG	SKR	TSTE	
CMC	IRPC	PDJ	SMIT	TSTH	
COM7	ITEL	PG	SMK	TTA	
CPALL	IVL	PHOL	SMPC	TTB	
CPAXT	JAS	PIMO	SNC	TTCL	

DECLARED

ACE	ADB	ALT	AMC	ASW	BLAND	BTG	BYD	CAZ	CBG	CV	DEXON	DMT	EKH	FSX	GLOBAL	GREEN	ICN	IHL	ITC	J	JMART	JMT	LEO	LH	MENA	MITSIB	MODERN	NER	NEX	OSP	PEER	PLUS	POLY	POS	PRIME	PROEN	PRTR	RBF	RT	SA	SANKO	SCB	SENX	SFLEX	SIS	SKE	SM	SVOA	TBN	TEGH	TIPH	TKN	TPAC	TPLAS	TQM	TRUE	W	WPH	XPG
-----	-----	-----	-----	-----	-------	-----	-----	-----	-----	----	-------	-----	-----	-----	--------	-------	-----	-----	-----	---	-------	-----	-----	----	------	--------	--------	-----	-----	-----	------	------	------	-----	-------	-------	------	-----	----	----	-------	-----	------	-------	-----	-----	----	------	-----	------	------	-----	------	-------	-----	------	---	-----	-----

ที่มา: Setsmart, กสท.

* บริษัทหรือกรรมการหรือผู้บริหารของบริษัทที่มีข่าวด้านการกำกับดูแลกิจการ เช่น การกระทำผิดเกี่ยวกับหลักจริยธรรม การทุจริต คอร์รัปชัน เป็นต้น ซึ่งการใช้ข้อมูล CGR ควรตระหนักถึงข้อจำกัดก่อนประกอบด้วย