

WORLD OF TECHNICAL

กลยุทธ์ลงทุนทางเทคนิค

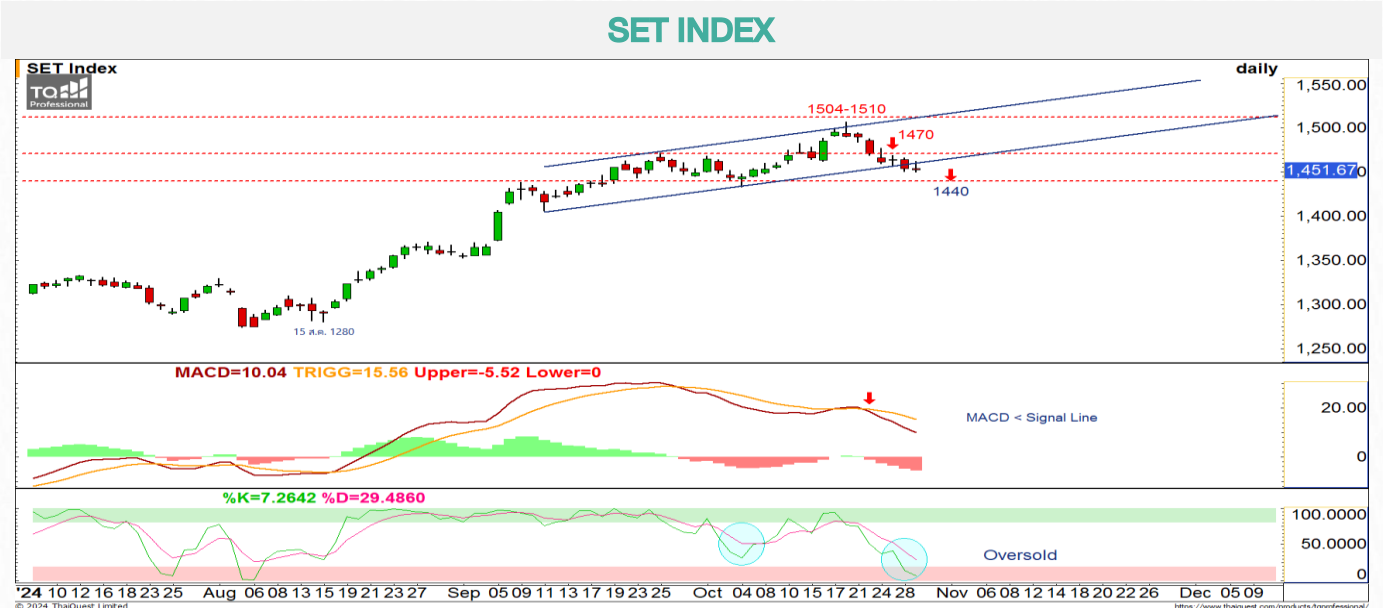

30 ตุลาคม 2567



แนวรับ: 1440-1445 จุด

แนวต้าน: 1460-1462 จุด

ประเด็นวิเคราะห์:

- 29 ต.ค. นิกลงทุนต่างชาติขายสุทธิ 8 วันต่อเนื่อง -1,702 ลบ. สถาบันซื้อสุทธิเป็นวันที่สอง +569 ลบ. พอร์ตโบรกเกอร์ซื้อสุทธิ +281 ลบ. และรายย่อยซื้อสุทธิ +852 ลบ. คาดแรงขาย Flow น่าจะจำกัดมากขึ้น หลังค่าเงินบาทไม่ข้ามแนวอ่อนค่า 33.80-34 บาท
- กรอบวันนี้ 1445-1460 จุด การฟื้นราย ชม. จำกัด 1460-1462 จุด แต่รอบนี้คาดเส้นค่าเฉลี่ย 34-50 วัน 1435-1440 จุดจะรองรับอยู่ และเมื่อข้ามแนว Dead Cross เทียบราคาปิดเมื่อวานกดต่ำลงมาที่ 1460 จุดได้ จะยืนยันการติดกลับจาก Oversold และให้ภาพรายเดือนคงรอบฟื้นต่อเนื่องจากจบคลื่น 5 ย่อยในขา (c) และฟื้นทะลุเส้นค่าเฉลี่ย 200 สัปดาห์ 1490 จุดและ High 18 ต.ค. ณ 1507 จุด เพื่อเปิด Upside รอคัดสอบแนวต้านถัดมา 1540 จุด

สรุป:

- ภาพรายเดือนยังพักเพื่อขึ้นต่อ เน้น Trading ตามริบ **ตราบที่ปิดไม่หลุดแนวรับหลัก 1440 จุด**

Top 5 Most Active Value (BLOCK TRADE)

Stock	Support	Resistance	Recommend
1 ADVANC	265.00	285.00	หลุด EMA 10 วัน รอบสั้นมีโอกาสเสี่ยงเปิด Downside ไปที่ 268.00 บาท
2 GULF	64.00	70.00	จังหวะแกว่งออกข้าง รอบสั้นไม่ควรหลุดต่ำกว่าช่วง 64.00 บาท
3 DELTA	119.00	136.00	สัญญาณลบจากแท่งเทียน Bearish เสี่ยงเปิด Downside ไปที่ 119 บาท
4 TRUE	11.40	12.40	แท่งเทียน Bearish Breakout เสี่ยงเปิด Downside ไปที่ 11.40 บาท
5 PTTEP	123.50	129.00	แท่งเทียน Doji เงามล่างยาว คาด Upside เปิดทดสอบบริเวณ 129.00 บาท

ข้อมูลในเอกสารฉบับนี้ รวบรวมมาจากแหล่งข้อมูลที่เชื่อถือได้ อย่างไรก็ดี บริษัทหลักทรัพย์ เอเชีย พลัส จำกัด ไม่สามารถที่จะยืนยันหรือรับรองความถูกต้องของข้อมูลเหล่านี้ได้ ไม่ว่าประการใดๆ บทวิเคราะห์ในเอกสารนี้ จัดทำขึ้นโดยอ้างอิงหลักเกณฑ์ทางวิชาการเกี่ยวกับหลักการวิเคราะห์ และมิได้เป็นการชี้นำ หรือเสนอแนะให้ซื้อหรือขายหลักทรัพย์ใดๆ การตัดสินใจซื้อหรือขายหลักทรัพย์ใดๆ ของผู้อ่าน ไม่ว่าจะเกิดจากการอ่านบทความในเอกสารนี้หรือไม่ก็ตาม ล้วนเป็นผลจากการใช้วิจารณญาณของผู้อ่าน โดยไม่มีส่วนเกี่ยวข้องกับพันธมิตรใดๆ กับ บริษัทหลักทรัพย์ เอเชีย พลัส จำกัด ไม่่ากรณใด

WORLD OF TECHNICAL

กลยุทธ์ลงทุนทางเทคนิค



ASIAN

TECHNICAL SIGNAL: ซื้อ



แนวรับ: 9.20 บาท

แนวต้าน: 10.50 บาท

ประเด็นวิเคราะห์:

- ASIAN รอบหลักแกว่งในแนวโน้มาขึ้น เนื้อเส้น EMA 200 วัน ขณะที่รอยย่อฟอร์มลักษณะกลับตัวจากรูปแบบ Saucer และรอยืนยันสัญญาณรอบเปิด Upside เมื่อข้ามผ่าน 9.50 บาท หากเกิดขึ้นแนะนำให้ Follow Buy มีโอกาสสลับทดสอบ High ช่วง 10.50 บาท
- RSI มากกว่า 50 มุ่งชี้การเข้าสู่เขต Bullish Zone สนับสนุน Price Action

คำแนะนำ:

- ASIAN Follow Buy ที่ 9.50 บาท เป้าทำกำไร 10.50 บาท Cut Loss เมื่อแตะที่ 9.15 บาท

OSP

TECHNICAL SIGNAL: ซื้อ

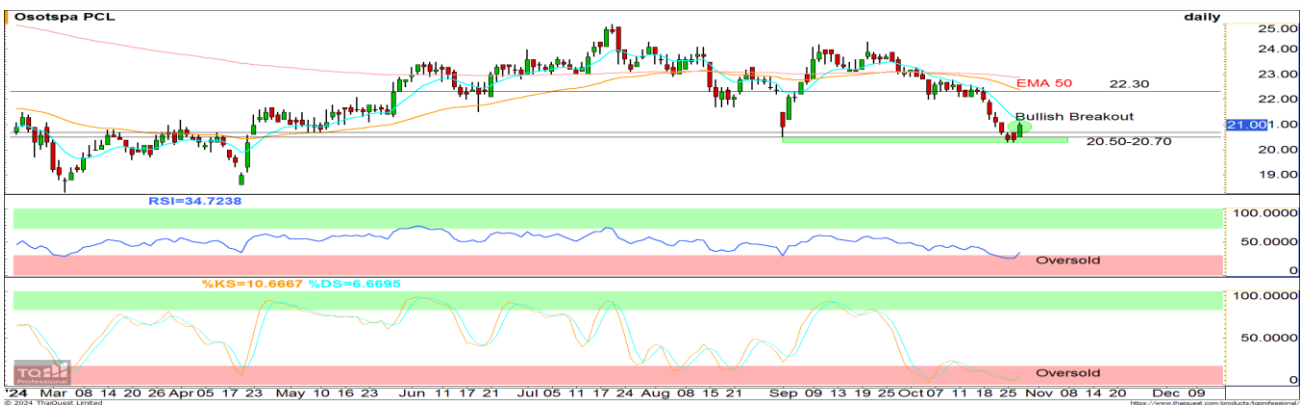

แนวรับ: 20.50-20.70 บาท

แนวต้าน: 22.30 บาท

ประเด็นวิเคราะห์:

- OSP รอบหลักแกว่งลักษณะ: Sideways กรอบการเคลื่อนไหวช่วง 20.40-24.20 บาท ล่าสุดเริ่มเห็นแรงซื้อกลับจากโซนล่าง ปิดวานนี้ด้วยแท่งเทียน Bullish Breakout เน้นเสี่ยงซื้อเล่น Trading สั้น Cut เร็ว เมื่อย่อโซน 20.50-20.70 บาท เป้าหมายที่ EMA 50 วัน ที่ 22.30 บาท
- RSI และ Slow Stochastic เข้าสู่เขต Oversold สะท้อน Downside ที่จำกัด มีโอกาสกลับตัว

คำแนะนำ:

- OSP รับมือวงวน 20.50-20.70 บาท เป้าทำกำไร 22.30 บาท Cut Loss เมื่อแตะที่ 20.10 บาท

WORLD OF TECHNICAL

กลยุทธ์ลงทุนทางเทคนิค



ASPS Technical Portfolio

Date	Stock	Target Price	Cut Loss/	Price		Return %	Weight	Action
				Start	Close			
TECHNICAL BUY SIGNAL								
30-Oct-24	ASIAN	10.50	9.15	N.A.	9.25	N.A.	7.50%	Follow Buy ที่ 9.50 บาท
30-Oct-24	OSP	22.30	20.10	N.A.	20.80	N.A.	7.50%	รับบริเวณ 20.50-20.70 บาท
29-Oct-24	CENTEL	38.75	34.75	35.50	35.75	0.70%	7.50%	เปิดสถานะได้ที่ 35.50 บาท
29-Oct-24	CRC	34.25	30.50	31.25	31.25	0.00%	7.50%	เปิดสถานะได้ที่ 31.25 บาท
29-Oct-24	SVI	8.30	7.50	7.75	7.85	1.29%	7.50%	เปิดสถานะได้ที่ 7.75 บาท
29-Oct-24	MALEE	12.80	11.10	11.40	11.40	0.00%	7.50%	เปิดสถานะได้ที่ 11.40 บาท
28-Oct-24	AEONTS	148.00	132.00	137.00	136.50	-0.36%	7.50%	เปิดสถานะได้ที่ 137.00 บาท
28-Oct-24	SNNP	13.50	12.10	N.A.	12.70	N.A.	7.50%	รับบริเวณ 12.40-12.60 บาท
28-Oct-24	SC	3.14	2.84	2.94	2.96	0.68%	7.50%	เปิดสถานะได้ที่ 2.94 บาท
28-Oct-24	MC	13.50	12.30	12.80	12.70	-0.78%	7.50%	เปิดสถานะได้ที่ 12.80 บาท
25-Oct-24	PTG	9.90	9.00	9.40	9.50	1.06%	7.50%	ปิดสถานะ*
25-Oct-24	SYNEX	16.80	15.10	15.60	15.50	-0.64%	7.50%	ปิดสถานะ*
25-Oct-24	PIN	6.50	5.65	N.A.	6.05	N.A.	7.50%	ปิดสถานะ*
TECHNICAL SELL SIGNAL								

*หมายเหตุ: หากราคาไม่ถึงเป้าหมายที่กำหนดภายใน 3 วัน จะนำปิดสถานะเพื่อลดความเสี่ยง

**ปรับกลยุทธ์: เปลี่ยนจุดเข้าซื้อหรือจุดขาย

ที่มา: สายงานวิจัย บล. เอเชีย พลัส

Accumulated Return of Technical Portfolio

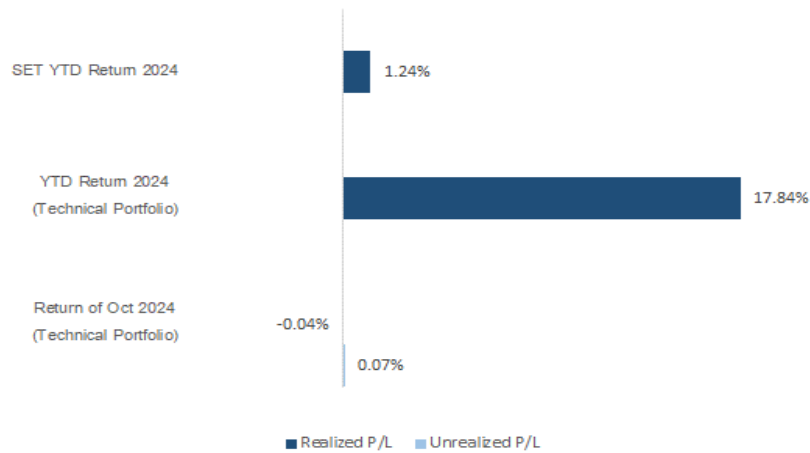

ที่มา: สายงานวิจัย บล. เอเชีย พลัส

WORLD OF TECHNICAL

กลยุทธ์ลงทุนทางเทคนิค



SET50 INDEX FUTURES

S50Z24 : รอทำกำไรฝั่ง LONG



แนวรับ: 920-925 จุด

แนวต้าน: 937-940 จุด

ประเด็นวิเคราะห์:

- 29 ต.ค. ต่างชาติกลับมา Long สุทธิเป็นวันแรกในรอบ 3 วันทำการ +9,430 สัญญา สถาบันกลับมา Short สุทธิ -2,069 สัญญา และรายย่อยกลับมา Short สุทธิเป็นวันแรกในรอบ 3 วันทำการ -7,361 สัญญา
- S50Z24 ไม่หลุดแนวรับ 925 จุด โดยสัญญาณจำกัด Downside คือ Fast Stochastic เริ่มวกกลับจาก Oversold รอการดึงของ MACD กลับขึ้นตัด Signal Line ขึ้นอีกครั้ง ระยะถัดไปหากดัชนีติดกลับข้ามแนว Dead Cross 940-945 จุดได้จะกลับมาตี ยกเว้นหลุด 915 จุดจะเสี่ยงต่อการจมนวน Sideways Up ที่ผ่านมา

คำแนะนำ:

- ต้นทุน Long 925-935 จุด รอตัดปิดทำกำไร 940-950 จุด Cut Loss หลุด 915 จุด

SINGLE STOCK FUTURES

BDMSZ24: LONG

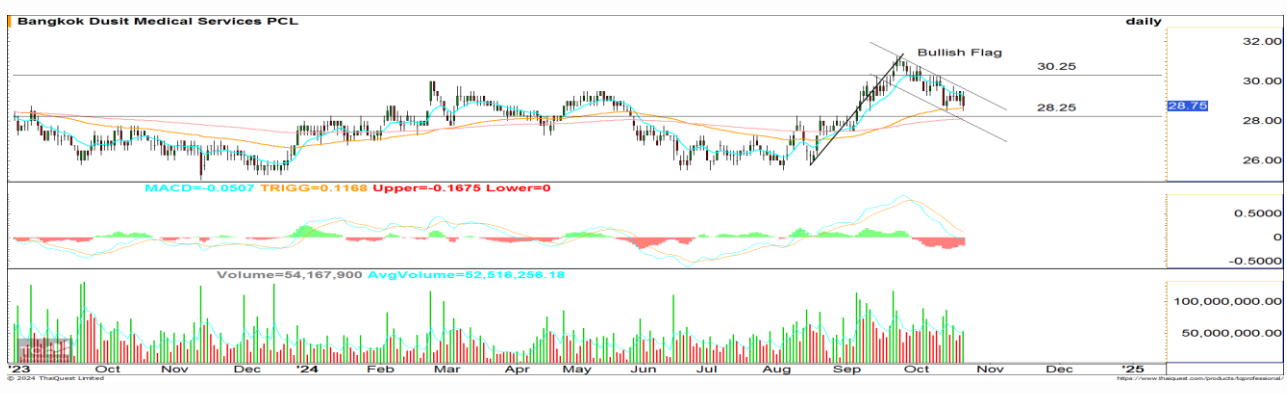

แนวรับ: 28.25 บาท

แนวต้าน: 30.25 บาท

ประเด็นวิเคราะห์:

- BDMS แกว่งในแนวโน้มขาขึ้นเหนือเส้น EMA 200 วัน และสะสมเมื่อย่อทดสอบกรอบล่าง Bullish Flag ที่ 28.25 บาท
- MACD เหนือแกนศูนย์ สะท้อนโมเมนตัมเชิงบวก สนับสนุน Price Action

คำแนะนำ:

- ถือ Long BDMSZ24 บริเวณ 28.30 บาท มีเป้าหมายทำกำไรที่ 30.25 บาท Cut Loss 0.40 บาทจากทุน

WORLD OF TECHNICAL

กลยุทธ์ลงทุนทางเทคนิค



GOLD ONLINE FUTURES

GOZ24 : WAIT & SEE

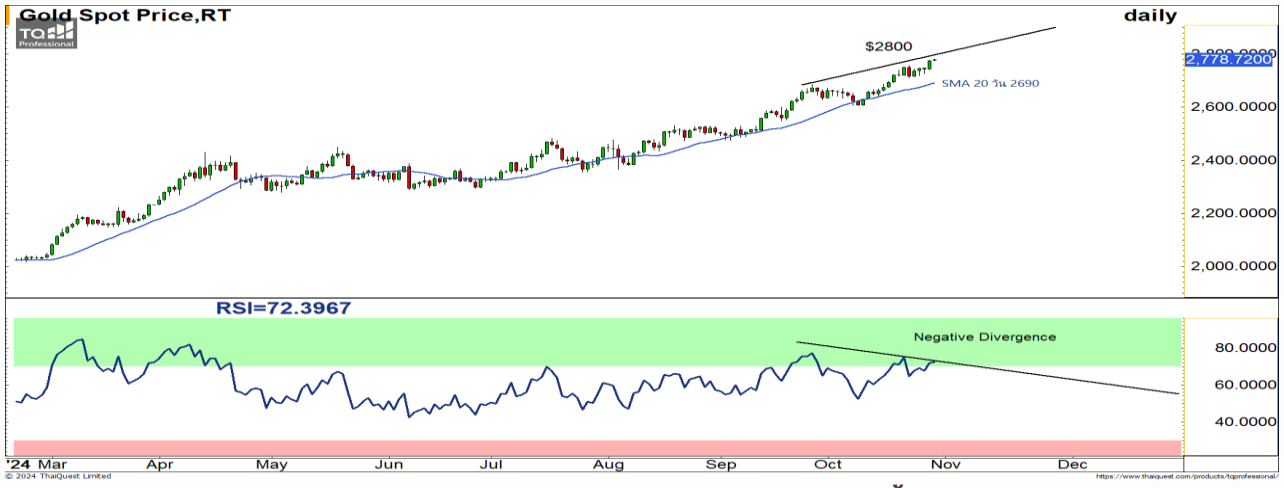

แนวรับ: \$2700-\$2720

แนวต้าน: \$2800-\$3000

ประเด็นวิเคราะห์:

- (+/-) โกงสุดท้ายก่อนการเลือกตั้งประธานาธิบดีในวันที่ 5 พ.ย. คณะกรรมการยังสับสนระหว่างคามาลา แฮร์ริส ผู้สมัครชิงตำแหน่งประธานาธิบดีสหรัฐฯ จากพรรคเดโมแครต และโด널ด์ ทรัมป์ ผู้สมัครจากพรรคริพับลิกัน หากทรัมป์ชนะการเลือกตั้ง ช่วงแรกจะทำให้ราคาทองคำถูก Take Profit เนื่องจากการผ่อนคลายดอกเบี้ยนโยบายปี 2568 อาจจะไม่ถึง 0.75% ตามที่ตลาดขย ปรเมินไว้ แต่หากแฮร์ริส ชนะการเลือกตั้งจะหนุนการพุ่งขึ้นทำ All Time High ต่อเนื่อง
- (-) กองทุน SPDR ยอดซื้อ-ขายช่วงนี้ค่อนข้างผันผวน 29 ต.ค. ที่ผ่านมา กลับมาขายทองคำ 1.72 ตัน กดยอดรวมการถือครองทองคำลดลงแตะ 889.78 ตัน หลังจาก 28 ต.ค. เพิ่งซื้อกลับเข้าไป 1.72 ตัน
- เมื่อคืนราคาทองคำตลาด COMEX พุ่งขึ้น \$25 และ All Time High ที่ \$2780 ช่วงสั้นอาจจะไปต่อลำบาก เนื่องจากติดกรอบบน \$2800 และเกิด Negative Divergence ใน RSI แต่ระยะทยอยมี Downside จำกัด ฐาน \$2700 และระยะถัดไปทิศทางราคามีโอกาสทำ All Time High และ \$3000 เว้นหลุด \$2650 เปิด Downside สู่ \$2600

คำแนะนำ:

- ถือ Short ต้นทุน \$2755-\$2770 **ถูก Cut Loss หลังทะลุ \$2790** พอร์ตว่างรอกำหนดสถานะใหม่

SPDR Gold Shares

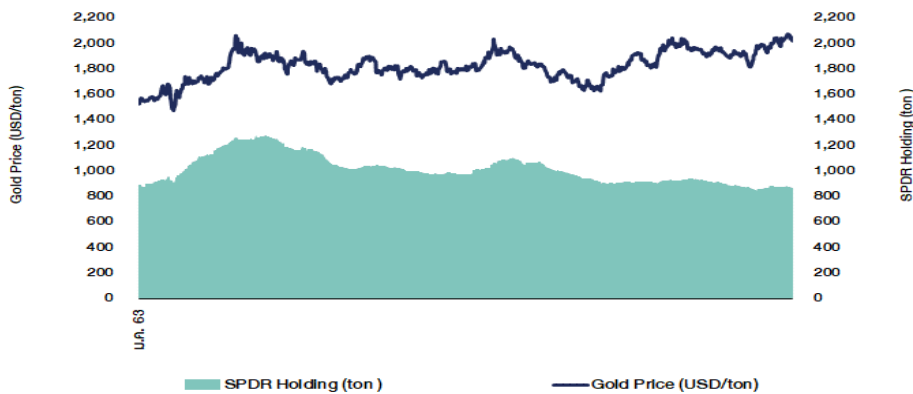

ที่มา: สายงานวิจัย บล. เอเชีย พลัส

WORLD OF TECHNICAL

กลยุทธ์ลงทุนทางเทคนิค



สถานะนักลงทุน

	SET50 Futures Long(Short) Position : Contract			Accumulated Long(Short)		
	Long	Short	Net	2 Days	1 Weeks	1 Months
Institution	26,223	28,292	-2,069	-619	-4,621	-6,866
Foreign	89,777	80,347	9,430	-11,199	-17,641	19,818
Retail	75,587	82,948	-7,361	11,818	22,262	-12,952

	Single Stock Futures Long(Short) Position : Contract			Accumulated Long(Short)		
	Long	Short	Net	2 Days	1 Weeks	1 Months
Institution	53,613	36,189	17,424	4,588	90,993	227,030
Foreign	6,614	7,167	-553	474	31,288	46,066
Retail	41,564	58,435	-16,871	-5,062	-122,281	-273,096

ที่มา: สายงานวิจัย บล. เอเซีย พลัส (*MTD 30 ก.ย.67 – 29 ต.ค.67)

ภาพรวมการซื้อขาย SET50 Index

UNDERLYING	Close	Chg	%Chg	สปรนการซื้อขาย
SET50	927.31	-0.82	-0.09%	29/10/24

Symbol	Settle	Chg	%Chg	Vol.	OI	OI Chg
S50V24	929.60	-2.4	-0.3%	22	137	-8
S50X24	929.60	0.0	0.0%	41	88	0
S50Z24	929.80	0.3	0.0%	175,321	539,850	-19,333
S50H25	925.00	0.1	0.0%	12,857	64,048	-3,001
S50M25	922.30	0.2	0.0%	2,104	20,036	-571
S50U25	919.70	0.3	0.0%	1,242	9,639	-12

ที่มา: สายงานวิจัย บล. เอเซีย พลัส

Top 20 Most Active Volume

	Future	Settle Price	Basis	Vol	OI	OI Change	Leverage	Resistance	Support
1	TRUEZ24	12.11	5.8	14,787	45,011	3	13.64	12.36	12.05
2	BTSZ24	4.92	2.8	6,214	34,529	-	4,665	6.61	4.83
3	AAVZ24	2.93	15.8	6,026	12,996	-	781	6.92	2.93
4	WHAZ24	5.75	8.2	5,156	27,071	-	4,530	14.76	5.98
5	TTBZ24	1.8	6.15	3,655	62,339	-	1,037	16.03	1.80
6	VGIZ24	2.71	266	2,562	75,578	-	3,132	13.97	2.95
7	HMPROZ24	9.72	20.7	1,737	18,975	-	70	3.97	9.90
8	BAMZ24	9.29	24.4	1,571	5,133	-	768	16.71	9.34
9	BGRIMZ24	22.74	274	1,552	7,037	-	216	18.21	22.85
10	SIRIZ24	1.8	33.5	1,501	16,857	-	425	11.98	1.80
11	GULFZ24	65.7	62.25	1,483	10,108	-	844	11.10	71.58
12	THCOMZ24	14.5	0.49	1,410	10,446	-	821	4.05	15.12
13	STAZ24	20.6	#N/A	1,290	5,959	-	166	6.19	20.70
14	CPFZ24	25	22.3	1,157	6,862	-	404	6.38	25.08
15	CKPZ24	3.75	28.25	1,008	5,231	-	1	17.05	3.75
16	BLANDZ24	0.62	42.75	1,005	14,716	-	988	8.12	0.62
17	SAMARTZ24	7.3	7.95	1,003	10,566	-	2	15.81	7.44
18	PRMZ24	8.65	41.75	1,001	22,941	-	499	9.03	8.74
19	KCEZ24	34	1.5	966	4,074	-	182	8.54	35.60
20	BLAZ24	24.75	125.5	849	1,205	-	126	16.78	25.39

ที่มา: สายงานวิจัย บล. เอเซีย พลัส

Tracking Performance

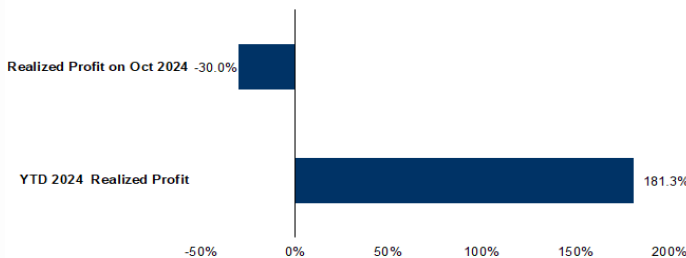

หมายเหตุ การคำนวณผลตอบแทนจะใช้ราคาเปิดในวันแนะนำเป็นต้นทุน เทียบกับราคาปิดล่าสุด เป็นผลตอบแทนสะสมจนกว่าจะถึงวันที่ฝ่ายวิจัยแนะนำให้ปิดสถานะทำกำไร/ตัดขาดทุน
ที่มา: สายงานวิจัย บล. เอเซีย พลัส

RESEARCH DIVISION

บริษัทหลักทรัพย์ เอเซีย พลัส

ประสิทธิ์ รัตนกิจภม, CISA, CFA

นักวิเคราะห์ปัจจัยพื้นฐานด้านตลาดทุน และด้านเทคนิค

เลขทะเบียนนักวิเคราะห์: 025917

นวลพรรณ น้อยรัชชุกร

นักวิเคราะห์ปัจจัยพื้นฐานด้านตลาดทุน และด้านเทคนิค

เลขทะเบียนนักวิเคราะห์: 019994

ปวีศา เลิศกิจคุณานนท์

นักวิเคราะห์ปัจจัยพื้นฐานด้านตลาดทุน และด้านเทคนิค

เลขทะเบียนนักวิเคราะห์: 009579

ธนัฐธ เกิดนคร

นักวิเคราะห์ปัจจัยพื้นฐานด้านตลาดทุน และด้านเทคนิค

เลขทะเบียนนักวิเคราะห์: 048495

ANTI-CORRUPTION PROGRESS INDICATOR

คำอธิบายผลการประเมินแต่ละระดับ

ระดับที่ 1 มีนโยบาย (Committed)

มีคำมั่นหรือมติคณะกรรมการในเรื่องการดำเนินธุรกิจที่จะไม่มีส่วนเกี่ยวข้องกับการทุจริตและการดูแลให้บริษัทปฏิบัติตามกฎหมายที่เกี่ยวข้อง

ระดับที่ 2 ประกาศเจตนารมณ์ (Declared)

มีการประกาศเจตนารมณ์เข้าเป็นแนวร่วมปฏิบัติของภาคเอกชนไทยในการต่อต้านการทุจริต (CAC) หรือโครงการต่อต้านทุจริตที่กำหนดให้องค์กรต้องมีกระบวนการในตนเองเดียวกัน

ระดับที่ 3 มีมาตรการป้องกัน (Established)

มีมาตรการป้องกัน การประเมินความเสี่ยง การสื่อสารและฝึกอบรมแก่พนักงาน รวมทั้งการดูแลให้มีการดำเนินการและการทบทวนความเหมาะสมของมาตรการอย่างสม่ำเสมอ

ระดับที่ 4 ได้รับการรับรอง (Certified)

มีการสอบทานจากคณะกรรมการตรวจสอบหรือผู้สอบบัญชีที่สำนักงาน ก.ล.ต. ให้ความเห็นชอบ และได้รับการรับรองหรือผ่านการตรวจสอบเพื่อให้ความเชื่อมั่นอย่างเป็นทางการจากหน่วยงานภายนอก (เช่น CAC)

ระดับที่ 5 ขยายผลสู่ผู้ที่เกี่ยวข้อง (Extended)

มีการขยายผลการดำเนินนโยบายต่อต้านการทุจริตสู่ผู้ที่เกี่ยวข้องในห่วงโซ่อุปทาน และการเปิดเผยข้อมูลเกี่ยวกับกรณีทุจริตที่เกิดขึ้น

เปิดเผยบ้างแต่ไม่เน้นนโยบายที่ชัดเจน

ไม่เปิดเผยหรือไม่เน้นนโยบาย

CG SCORE: การจัดอันดับบรรษัทภิบาล

คำอธิบายผลการประเมินแต่ละระดับ

ระดับคะแนน 5 (90-100) : ดีเลิศ 

ระดับคะแนน 4 (80-89) : ดีมาก 

ระดับคะแนน 3 (70-79) : ดี 

NR. : ไม่ปรากฏชื่อในรายงาน CGR

"Disclaimer: การเปิดเผย (ก) ผลสำรวจในเรื่องการกำกับดูแลกิจการ (Corporate Governance Report) ที่จัดทำโดยสมาคมส่งเสริมสถาบันกรรมการบริษัทไทย (IOD) และ (ข) ผลการประเมินดัชนีชี้วัดความคืบหน้าการป้องกันการมีส่วนเกี่ยวข้องกับการทุจริตคอร์รัปชัน (Anti-Corruption Progress Indicators) ที่จัดทำโดยสถาบันที่เกี่ยวข้อง ซึ่งมีการเปิดเผยโดยสำนักงานคณะกรรมการกำกับหลักทรัพย์และตลาดหลักทรัพย์นี้ เป็นการสำรวจและประเมินโดยสมาคมหรือสถาบันที่เกี่ยวข้องจากข้อมูลที่ได้รับจากบริษัทจดทะเบียนตามที่บริษัทจดทะเบียนได้ระบุใน (ก) แบบแสดงข้อมูลตามหลักเกณฑ์ Corporate Governance Report of Thai Listed Companies (CGR) ประจำปี และ (ข) แบบแสดงข้อมูลเพื่อการประเมิน Anti-Corruption ซึ่งได้อ้างอิงข้อมูลมาจากแบบแสดงรายการข้อมูลประจำปี (แบบ 56-1) รายงานประจำปี (แบบ 56-2) หรือในเอกสารและหรือรายงานอื่นที่เกี่ยวข้องของบริษัทจดทะเบียนนั้น แล้วแต่กรณี โดยเป็นการสำรวจและประเมินจากข้อมูลของบริษัทจดทะเบียนที่มีการเปิดเผยต่อสาธารณะ และเป็นข้อมูลที่ผู้ลงทุนทั่วไปสามารถเข้าถึงได้ และเป็นการดำเนินการตามนโยบายของสำนักงานคณะกรรมการกำกับหลักทรัพย์และตลาดหลักทรัพย์

ทั้งนี้ ผลการสำรวจหรือผลการประเมินดังกล่าวเป็นการนำเสนอในมุมมองของ IOD หรือสถาบันที่เกี่ยวข้องซึ่งเป็นบุคคลภายนอก โดยมีได้เป็นการประเมินการปฏิบัติตามของบริษัทย่อยในตลาดหลักทรัพย์แห่งประเทศไทย และมีได้ใช้ข้อมูลภายในเพื่อการประเมินแต่อย่างใด

เนื่องจากผลสำรวจหรือผลการประเมินดังกล่าวเป็นเพียงผลสำรวจหรือผลการประเมิน ณ วันที่ปรากฏในผลสำรวจหรือผลการประเมินเท่านั้น ดังนั้น ผลสำรวจหรือผลการประเมินจึงอาจเปลี่ยนแปลงได้ภายหลังวันดังกล่าว หรือเมื่อข้อมูลที่เกี่ยวข้องมีการเปลี่ยนแปลง ทั้งนี้ บริษัทหลักทรัพย์ [] มิได้ยืนยัน ตรวจสอบ หรือรับรองความถูกต้องครบถ้วนของผลสำรวจหรือผลการประเมินดังกล่าวแต่อย่างใด"

CORPORATE GOVERNANCE

AAAAA	AAV	CMBT	INTUCH	PG	SNPP	TSC	LIT
	ACE	CIVL	IRC	PJW	SNP	TSTE	MOONG
	ACG	CK	IRPC	PLANB	SO	TSTH	NCL
	ADVANC	CKP	ITC	PLAT	SPALI	TTA	NDR
	AE	CM	ITEL	PLUS	SPC	TIB	PDG
	AEONTS	CNT	IVL	PM	SPCG	TTCL	PEER
	AGE	COM7	JAS	POLY	SPI	TTW	PHOL
	AH	CPALL	JTS	PORT	SPRC	TVH	PIMO
	AHC	CPAXT	KBANK	PPP	SSC	TVO	PPS
	AIT	CPF	KCE	PR9	SSF	TWPC	PTC
	AJ	CPI	KEX	PRG	SSSC	UAC	SECURE
	AKR	CPL	KKP	PRM	STA	UBC	SELIC
	ALLA	CPN	KSL	PRTR	STEC	UP	SENX
	ALT	CPW	KITB	PSH	STGT	UPF	SFT
	AMARIN	CRC	KTC	FSL	STI	UPOIC	SGF
	AMATA	CSC	LALN	PT	SUC	UV	SICT
	AMATAV	CSS	LANNA	PTT	SUN	YGI	SR
	ANAN	CV	LH	PTTEP	SUSCO	VIBHA	STC
	AOT	DCC	LHFG	PTTGC	SUTHA	VIH	TACC
	AP	DDD	LOXLEY	Q-CON	SVI	WACOAL	THANA
	APCO	DELTA	LPN	QH	SVT	WGE	TM
	APCS	DEMCO	LRH	QTC	SYMC	WHA	TMC
	ASEFA	DMT	LST	RATCH	SYNEX	WHAUP	TNDT
	ASK	DOHOME	M	RBFF	SYNTEC	WICE	TPS
	ASP	DRT	MAJOR	RPH	TAE	XPG	TQR
	ASW	DUSIT	MALEE	RS	TCAP	ZEN	TRT
	AWC	* EA	MATCH	RT	TCMC	ABM	TRV
	AYUD	EASTW	MBK	S	TEAMG	ADB	TURTLE
	B	ECL	MC	S&J	TEGH	ADD	TVDH
	BA	EE	M-CHAI	SA	TFG	AF	TVT
	BAFS	EGCO	MCOT	SABINA	TFMAMA	AIRA	UBIS
	BAM	EPG	MEGA	SAK	TGE	AKP	UKEM
	BANPU	ERW	MFC	SAMART	TGH	AMA	VCOM
	BAY	ETC	MFEC	SAMTEL	THANI	ARIP	VL
	BBGI	FE	MINT	SAPPE	THCOM	ARROW	WINMED
	BBL	FN	MONO	SAT	THP	ATP30	WINNER
	BCH	FPT	MSC	SBNEXT	THRE	AUCT	YUASA
	BCP	FSX	MST	SC	THREL	BBK	
	BCPG	GBX	MTC	SCB	TIDLOR	BC	
	BDMS	GC	MTI	SCC	TIFH	BOL	
	BEC	GENCO	NC	SCCC	TISCO	BTC	
	BEM	GFPT	NCH	SCG	TK	BTW	
	BEYOND	GGC	NER	SCGP	TKN	CHEWA	
	BGC	GLAND	NKI	SCM	TKS	CHEWA	
	BGRIM	GLOBAL	NOBLE	SDC	TKT	COLOR	
	BH	GPSC	NRF	SEAFOD	TLI	CRD	
	BIZ	GRAMMY	NTV	SEAOIL	TMD	ECF	
	BJC	GULF	NVD	SENA	TMT	ETE	
	BJCHI	GUNKUL	NWR	SGC	TNITY	FLOYD	
	BKIH	HANA	NYT	SGP	TNL	FPI	
	BLA	HENG	OCC	SHR	TNR	FVC	
	BPP	HMPRO	ONEE	SIRI	TOA	GCAP	
	BRI	HTC	OR	SIS	TOG	HARN	
	BRR	ICC	ORI	SITHAI	TOP	HPT	
	BTS	ICHI	RSP	SJWD	TPBI	MH	
	BWG	ICN	PAP	SKR	TPCS	IND	
	CBG	II	PATO	SM	TIPLI	IP	
	CENDEL	ILINK	PB	SMPC	TIPOP	KTMS	
	CFRESH	ILM	PCSGH	SMT	TOM	KUMWEL	
	CHASE	INET	PDJ	SNC	TRUE	KUN	

AAAA

2S	SKN
AAI	SORKON
AIE	SSP
ALUCON	SST
AMR	STANLY
APURE	SUPER
ASIA	SVOA
ASIAN	TCC
ASIMAR	TEKA
AURA	TFM
BR	TPOLY
BSBM	TRU
BSRC	TRUBB
BTG	TSE
CEN	VRANDA
CGH	WAVE
CH	WFX
CI	WIK
CMC	WIN
CSP	WP
EKH	AS
ESTAR	ARIN
EVER	ASN
FORTH	CHIC
FTI	CIG
GEL	COMAN
GPI	DOD
HUMAN	DPANT
I	DV8
INSET	EFORL
IT	FSMART
J	HEALTH
JDF	JCHK
JMART	JUBILE
KCAR	K
KGI	KK
KIAT	KWM
KISS	LDC
KTIS	LEO
KWC	MVP
LHK	NTSC
METCO	PACO
MICRO	PRI
MK	PROEN
NOVA	PROUD
PIN	PSTC
POS	SALEE
PREB	SANKO
PRIME	SONIC
PTECH	SPVI
PYLON	STP
RCL	SWC
ROCTEC	TMILL
SCJ	TNP
SCN	TPLAS
SE	XO
SE-ED	
SFLEX	
SINGER	

AAA

AMANAH	SMIT	UBA
AMC	SOLAR	UMS
ASAP	STECH	WARRIX
BCT	STPI	YONG
BIG	TC	ZGA
BIOTEC	TEAM	
CCET	TFI	
CHARAN	TKC	
CHAYO	TPA	
CHOTI	TPAC	
CITY	TRITN	
CMAN	UMI	
OMR	UTP	
CRANE	VARO	
CMT	VPO	
DTCENT	W	
EASON	WORK	
FNS	WPH	
FTE	24CS	
GFT	AMARC	
GUS	APP	
GYT	BE8	
HTECH	BLESS	
INGRS	BSM	
INSURE	BVG	
JCK	CAZ	
JMT	DHOUSE	
JR	GTB	
KBS	GTV	
L&E	HL	
L&E	IIG	
MENA	IRCP	
MJ	ITNS	
MOSHI	JSP	
NATION	KGEN	
NNCL	KUL	
NSL	MASTER	
NV	MBAX	
OGC	MEB	
PAF	META	
PCC	MGT	
PEACE	MITSIB	
PK	MUD	
PL	NPK	
PLE	PLANET	
PMTA	PPM	
PRAKIT	PRAPAT	
PRECHA	PSG	
PRIN	READY	
RABBIT	RWI	
RJH	SAAM	
RSP	SAF	
S11	SMART	
SAMCO	SMD	
SAWAD	SPA	
SCAP	SVR	
SCP	TIGER	
SIAM	TITLE	
SKE	TMI	
SKY	TNH	

ANTI-CORRUPTION PROGRESS INDICATOR

CERTIFIED

2S	CPF	JKN	PK	SNP	TU
AAI	CPI	JR	PL	SORKON	TVDH
ADVANC	CPL	JTS	PLANB	SPACK	TVO
AE	CPN	KASET	PLANET	SPALI	TWPC
AF	CPW	KBANK	PLAT	SPC	UBE
AH	CRC	KBS	PM	SPI	UBIS
AI	CSC	KCAR	PPP	SPRC	UEC
AIE	DCC	KCCAMC	PPPM	SRICHA	UKEM
AIRA	DELTA	KCE	PPS	SSF	UOBKH
AJ	DEMCO	KGEN	PR9	SSP	UV
AKP	DIMET	KGI	PREB	SSSC	VCOM
AMA	DOHOME	KKP	PRG	SST	VGI
AMANAH	DRT	KSL	PRINC	STA	VIH
AMATA	DUSIT	KTB	PRM	STGT	WACOAL
AMATAV	EA	KTC	PROS	STOWER	WHA
AP	EASTW	L&E	PSH	SUSCO	WHAUP
APCS	ECF	LANNA	PSL	SVI	WICE
AS	EGCO	LHFG	PSTC	SYMTC	WIJK
ASIAN	EP	LHK	PT	SYNTEC	XO
ASK	EPG	LPN	PTECH	TAE	YUASA
ASP	ERW	LRH	PTG	TAKUNI	ZEN
AWC	ESTAR	M	PTT	TASCO	ZIGA
AYUD	ETC	MAJOR	PTTEP	TCAP	
B	ETE	MALEE	PTTGC	TCMC	
B	FNS	MATCH	PYLON	TFG	
BAM	FPI	MBAX	Q-CON	TFI	
BANPU	FPT	MBK	QH	TFMAMA	
BAY	FSMART	MC	QLT	TGE	
BBGI	FTE	MCOT	QTC	TGH	
BBL	GBX	META	RABBIT	THANI	
BCH	GC	MFC	RATCH	THCOM	
BCP	GCAP	MFEC	RML	THIP	
BCPG	GEL	MILL	RS	THRE	
BE8	GFPT	MINT	RWI	THRE	
BEC	GGC	MONO	S&J	TIDLOR	
BEYOND	GJS	MOONG	SAAM	THPCO	
BGC	GPI	MSC	SABINA	TISCO	
BGRIM	GPSC	MST	SAK	TKS	
BKI	GSTEEL	MTC	SAPPE	TKT	
BLA	GULF	MTI	SAT	TMD	
BPP	GUNKUL	NATION	SC	TMILL	
BRR	HANA	NCAP	SCC	TMT	
BSBM	HARN	NEP	SCCC	TNITY	
BTC	HENG	NKI	SCG	TNL	
BTS	HMPRO	NOBLE	SCGP	TNP	
BWG	HTC	NRF	SCM	TNR	
CEN	ICC	NWR	SCN	TOP	
CENDEL	ICHI	OCC	SEAOIL	TGG	
CFRESH	IFS	OGC	SE-ED	TOPP	
CGH	III	OR	SELIC	TPA	
CHEWA	ILINK	ORI	SENA	TPCS	
CHOTI	ILM	PAP	SGC	TRT	
CHOW	INET	PATO	SGP	TRU	
CIG	INOX	PB	SIRI	TSC	
CIMBT	INSURE	PCSGH	SITHAI	TSJ	
CM	INTUCH	PDG	SKR	TSTE	
CMC	IRPC	PDJ	SMIT	TSTH	
COM7	ITEL	PG	SMK	TTA	
CPALL	IVL	PHOL	SMPC	TTB	
CPAXT	JAS	PIMO	SNC	TTCL	

DECLARED

ACE	ADB	ALT	AMC	ASW	BLAND	BTG	BYD	CAZ	CBG	CV	DEXON	DMT	EKH	FSX	GLOBAL	GREEN	ICN	IHL	ITC	J	JMART	JMT	LEO	LH	MENA	MITSIB	MODERN	NER	NEX	OSP	PEER	PLUS	POLY	POS	PRIME	PROEN	PRTR	RBF	RT	SA	SANKO	SCB	SENX	SFLEX	SIS	SKE	SM	SVOA	TBN	TEGH	TIPH	TKN	TPAC	TPLAS	TQM	TRUE	W	WPH	XPG
-----	-----	-----	-----	-----	-------	-----	-----	-----	-----	----	-------	-----	-----	-----	--------	-------	-----	-----	-----	---	-------	-----	-----	----	------	--------	--------	-----	-----	-----	------	------	------	-----	-------	-------	------	-----	----	----	-------	-----	------	-------	-----	-----	----	------	-----	------	------	-----	------	-------	-----	------	---	-----	-----

ที่มา: Setsmart, กสท.

* บริษัทหรือกรรมการหรือผู้บริหารของบริษัทที่มีข่าวด้านการกำกับดูแลกิจการ เช่น การกระทำผิดเกี่ยวกับหลักจริยธรรม การทุจริต คอร์รัปชัน เป็นต้น ซึ่งการใช้ข้อมูล CGR ควรตระหนักถึงข้อจำกัดก่อนประกอบด้วย